COMICS SPIDERMAN BRUGUERA

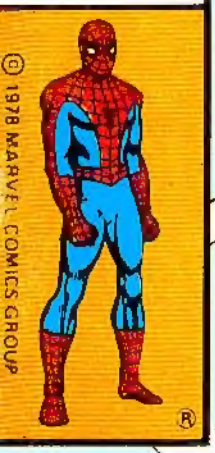

© 1978 MARVEL COMICS GROUP

SPIDER-MAN

EL HOMBRE ARAÑA

¡CUANDO NACE UN HEROE...!

Nº 57
95 pts.

Durante un experimento, el estudiante **PETER PARKER** fue picado por una araña que había sido expuesta a **RAYOS RADIACTIVOS**. Un fenómeno de la ciencia, hizo que Peter **OBTUVIERA** los poderes del insecto... ¡se había vuelto una araña humana!...

Stan Lee PRESENTA A: EL ASOMBROSO HOMBRE-ARAÑA

CUADO NACE UN HEROE...

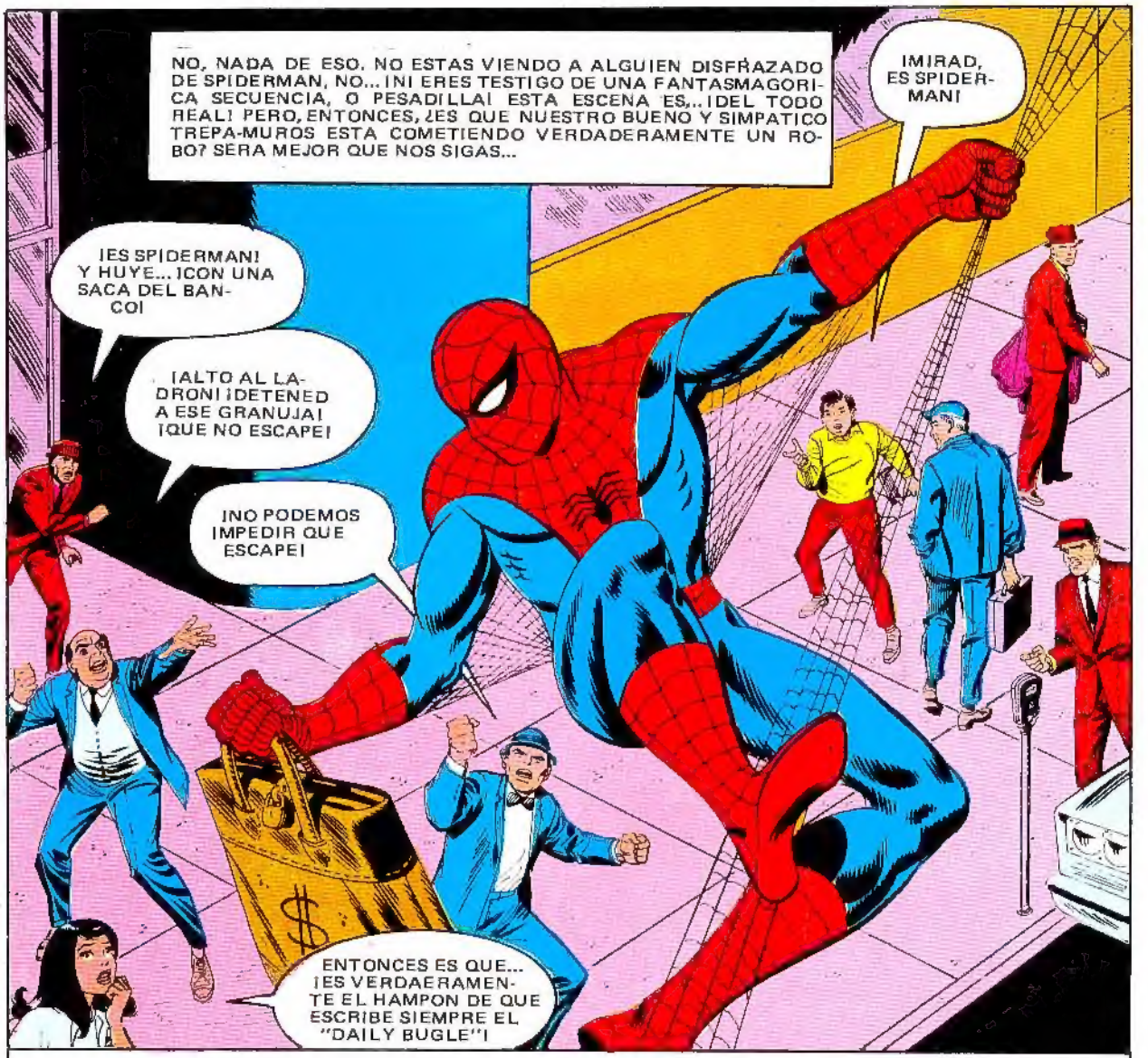

© Marvel Comics Group 1982. Reservados todos los derechos. Publicación realizada por EDITORIAL BRUGUERA, S.A. LA MASA. - Bajo licencia de "Marvel Comics Group", una división de Cadence Industries Corporation. Director: Fco. González Ledesma. Impreso en los Talleres Gráficos de Editorial Bruguera, S.A. Carretera Nacional 152. Km. 21,650 - Parets del Vallés (Barcelona) 1982. AÑO III
COMICS BRUGUERA 211. SPIDERMAN 58. 29 de Marzo de 1982. Depósito Legal B. 42.194-1977
DISTRIBUYE LIBRESA, Durán y Borrell, 24-28. Barcelona- 23

POCO DESPUES...

¿QUE HA SUCEDIDO AQUI?

¡HA SIDO SPIDERMAN! ¡ROBO UNA SACA DE DINERO!

¡DESAPARECIO POR LOS TEJADOS! ¡DAREMOS LA ALARMA!

¿ESTA SEGURO? EL NO HA HECHO JAMAS TAL COSA...

¿QUE SI ESTOY SEGURO? ¡SI!

¡MIRE ESTA REJA! ¡NADIE QUE NO TENGA LA FUERZA DE SPIDERMAN PUEDE FORZARLA!

TIENE RAZON...

¡DENUNCIAREMOS EL CASO EN LA COMISARIA!

¡EL "DAILY BUGLE" ESTABA EN LO CIERTO! ¡ES UN GRANUJA!

NO SE PREOCUPE, MISTER ¡ACORDONAREMOS LA CIUDAD!

DEBERIAMOS HABER HECHO MAS CASO CUANDO NOS PREVENIA DE SPIDERMAN...

ENTRETANTO, EN EL QUEENSBORO BRIDGE, EL PUENTE SOBRE EL HUDSON...

BUE-NO, YA ESTA...

...¡YA NADIE PODRA IMPEDIRMELO!

SOLO TENGO QUE LIBRARME DE ESTA SACA... ¡Y HABRE CUMPLIDO!

LO DIFICIL VA A SER EXPLICARLO... ¡ESTO NO SE LO CREE NADIE!

¡ESO ES! AHORA A CASITA Y A CAMBIAR A PETER PARKER...

¡PLOOSH!

MAS TARDE, EN LA REDACCION DEL "DAILY BUGLE"...

ME ALEGRO DE HABER EMPEZADO MI TRABAJO AQUI DE NUEVO, NED...

¿DONDE ESTA EL JEFE? ¡SPIDERMAN ACABA DE ROBAR UN BANCO!

¡OH, ES FRED FOSWELL!

¡JAMESON SE HA DE ENTERAR EN SEGUIDA!

MISTER JAMESON ESTA EN EL AEROPUERTO, ¡A ACOMPAÑAR A SU HIJO!

¿SPIDERMAN ROBANDO UN BANCO? ANDE, FOSWELL.

SE QUE ES INCREIBLE... ¡PERO HAY DOCENAS DE TESTIGOS...

NO PUEDO CREERLO...

MIENTRAS, EN EL AEROPUERTO DE NUEVA YORK...

LAMENTO QUE TENGAS QUE INTEGRARTE YA A TU PUESTO, HIJO... ¡Y NO TE PREOCUPES MAS POR ESAS ESPORAS QUE COGISTE DURANTE TU PASEO EN LA LUNA!

SI, CLARO... TIENES RAZON...OYE, TENGO CALOR...

¿QUE TE PASA, JOHN? TIENES MAL ASPECTO...

¡NO SE! ME SIENTO ACALORADO...DEBIL...TENGO NAUSEAS...

¡SERA LA GRIPE! ¡LLAMARE AL DOCTOR!

¡NO! ¡NO PUEDE SER LA GRIPE!

NO SE ...MI TRAJE ME ES DEMASIADO PEQUEÑO AHORA... ¡EXPLOTO!

¡OOOOH!

¡CRACK!

¡HAS PARTIDO ESA COLUMNA DE METAL COMO UN MONDADIENTES!

¡Y ESE MOSTRADOR DE MARMOL LO HAS DESPEDAZADO!

¡PADRE! ¿QUE ME PASA? ¿QUE SUCEDE?

¡FTOK!

¡TU TRAJE NO HA EMPEQUEÑECIDO! ¡ERES TU, QUE CRECES! ¡AUMENTAS!

¡Y SOY MAS FUERTE! ME SIENTO... ¡COMO SI FUERA CAPAZ DE TODO!

¡YA NO SIENTO NAUSEAS! ¡RECOBRE MI EQUILIBRIO! ¡Y AHORA... ¿QUEEE...?

¡MIS MUSCULOS! ¡SON DEMASIADO FUERTES! AL MENOR MOVIMIENTO ... ¡ME LANZAN CONTRA LAS PAREDES!

¡CRASH!

¡CASI NO HE SENTIDO EL CHOQUE! ¡HA DE SER EL EFECTO DE ESAS ESPORAS LUNARES! ME HAN MUTADO A... ¿QUE?

¡TRANQUILO, HIJO! ¡AH! VIENEN LOS AGENTES QUE TE HAN ESCOLTADO HASTA AHORA!

¡NOS TEMIAMOS ALGO POR EL ESTILO! ¡HA DE VENIR CON NOSOTROS AL LABORATORIO DE LA BASE, ¡INMEDIATAMENTE!

Y... ¡ESTA ES LA RAZON POR LA QUE UNA NACION ENEMIGA PAGO AL RHINO PARA QUE LE RAPTARA, CORONEL JAMESON!
¡CLARO, ESO ES! ¡SI ESAS ESPORAS HAN AUMENTADO LA FUERZA DE MI HIJO ASI, SON UN SECRETO MILITAR DE PRIMERA!
YA VEREMOS. ¡EN EL LABORATORIO NOS LO DIRAN!
29 SEGUNDOS Y MEDIO MAS TARDE...
ESAS ESPORAS TIENEN QUE PROCEDER DE JUPITER O SATURNO... ¡DONDE SE NECESITA UNA FUERZA SOBREHUMANA PARA SUPERAR LA TREMENDA FUERZA DE GRAVEDAD!
ES LOGICO... ¡REACCIONA COMO UN HUMANO EN LA LUNA! ES MAS LIGERO, MAS FUERTE...
BAJO UNA GRAVEDAD INFERIOR, PUEDE DAR PASOS DE GIGANTE... ¡CON UNA FUERZA SOBREHUMANA!
¡PERO ESTA SUBITA MUTACION AFECTARA A SU CORAZON PELIGROSAMENTE!
...FRENE ALGO ESE IMPULSO SOBREHUMANO!
¡HEMOS DE CONFECCIONAR UNA ESPECIE DE CORAZA QUE...
MAS TARDE...
NUESTROS TECNICOS HAN REALIZADO UN TRABAJO EXCEPCIONAL EN CUESTION DE HORAS...
¡ES PESADISIMO!
ME SIENTO COMO SI LLEVARA FRENOS DE DISCO.
¡ESO NECESITA, PRECISAMENTE!
Y AHORA... ¡INTENTE PONERSE DE PIE...
¡¡INCREIBLE! INCLUSO FRENADO POR ESTA ARMADURA ELASTICA... ¡ME SIENTO EXPLOTAR DE FUERZA Y PODER!
¡PERFECTO! ¡SU ORGANISMO FUNCIONARA REGULARMENTE BAJO ESA ARMADURA... ¡PERO TENGA CUIDADO AL EMPLEAR SU EXTRAFUERZA!
TAMBIEN SU CIRCULACION SANGUINEA SERA REGULADA AUTOMATICAMENTE... ¡PARA QUE LA FUERZA MUSCULAR NO LA DESEQUILIBRE!
ENTONCES, ¿NO ME PUEDO SACAR ESTE ARNES POR AHORA?
NO ¡Y DEBERA SOMETERSE A UNA CONSTANTE VIGILANCIA MEDICA, CORONEL JAMESON.
SU HIJO ES TODO UN TIPO, MISTER.
¡Y QUE LO DIGA!
Y AL SALIR DEL EDIFICIO DE LA BASE...
¿COMO SE SIENTE AL SER PADRE DE UN NUEVO SUPERHEROE, MISTER JAMESON?
¿SUPER-HEROE?... ¡AH, YA SE A LO QUE SE REFIERE!
JAMAS SUPUSE QUE MI PROPIO HIJO... BUENO, EN FIN...
PERO, CLARO... ME HE PASADO MESES ESCRIBIENDO ARTICULOS QUE RIDICULIZABAN A LOS SUPER-HEROES... Y AHORA HARE EL RIDICULO...
... ¡PERO AUN HAY DIFERENCIAS, QUE CARAMBA! MI HIJO NO ES UN GRANUJA, COMO ESE TREPA-MUROS DE SPIDERMAN...
4

¡ESTE ES SU HOTEL, CORONEL! UN RETEN DE GUARDIA QUEDARA EN EL VESTIBULO PARA TODO LO QUE NECESITE.
OJALA NO SE LES OCURRA TRATAR A JOHN...
SU PADRE PUEDE ENTRAR Y SALIR CUANDO QUIERA, CLARO.
...DE SUPER HEROE. ¡TODO NUEVA YORK SE REIRIA DE MI! ¡YO, EL RIDICULIZADOR DE SUPER-HEROES, PADRE DE UNO...!
¡GRACIAS! NECESITO HABLAR CON ALGUIEN.
Y, YA EN LA HABITACION DEL HOTEL...
¿FOSWELL? ¡AQUI J. J. J.! ¿QUE HAY?
¿QUEEE? ¡REPITA ESO! ¿ESTA SEGURO? ¿QUE HAY TESTIGOS? ¡MAGNIFICO!
¿QUE PASA, PADRE?
¡POR FIN! ¡TENEMOS PRUEBAS DE QUE SPIDERMAN HA ROBADO EN UN BANCO! ¡YO TENIA RAZON!
ME ALEGRO POR TI... ...¡PERO NO ACABO DE CREERLO!
¡PUES ES VERDAD!
¡POR FIN HA COMETIDO EL ERROR QUE YO SABIA QUE COMETERIA!
¿Y COMO SABEN ESOS "TESTIGOS" QUE ERA EL, BAJO LA MASCARA?
PORQUE ABRIO LAS REJAS DE PROTECCION CON SUS PROPIAS MANOS... ¡Y SOLO SPIDERMAN TIENE TAL FUERZA!
ESTO ES LO MEJOR QUE NOS PODIA PASAR .A TODOS...
¿A QUE TE REFIERES, PADRE?
¿ES QUE NO LO COMPRENDES? ¡ESE TIPO HA ENGAÑADO A TODO EL MUNDO!
Y YO ERA EL UNICO QUE LE CALO DESDE EL PRINCIPIO... ¡PERO NADIE ME CREIA, TODOS SE REIAN DE MI!
Y AHORA, EL MUNDO SABRA QUE TENIA RAZON... ¡Y QUE MI PROPIO HIJO CAPTURARA A ESE GRANUJA DISFRAZADO QUE ES SPIDERMAN!
¿QUIERES QUE LE CAPTURE?
¡CLARO QUE SI! ¡ESE ROBO AL BANCO PRUEBA QUE MIS SOSPECHAS SOBRE EL ERAN FUNDADAS!
SOLO ALGUIEN CON EXTRAPODERES PUEDE REDUCIRLO, ¡LA POLICIA SOLA NADA PUEDE CONTRA EL!
Y TU... ¡TU ERES TAN FUERTE COMO EL! ¡ENSEÑA AL MUNDO DE LO QUE UN VERDADERO SUPER-HEROE ES CAPAZ! ¡LO QUE EL HIJO DE J. J. J. SABE HACER!
BUENO, SI CREES ESTAR EN LO CIERTO...
¡PIENSA EN LO QUE ESTO REPRESENTA PARA MI... ¡Y PARA TODOS LOS QUE SON VERDADEROS SUPER-HEROES, DEFENSORES DE LA HUMANIDAD!
¡HEMOS DE DEMOSTRAR QUE NINGUN HAMPON PUEDE REIRSE DE LA SOCIEDAD, AUNQUE POSEA PODERES ESPECIALES!
¡VAMOS, VE A BUSCARLE, JOHN! ¡ESTRUJA ESE INSECTO CONTRA UN MURO!
ESTA BIEN. ¡ALLA VOY!
¡BUEN HIJO!

¡EL CORONEL, SU HIJO, HA SALIDO DE AQUI DE ESTAMPIDA!
¿QUE HA PASADO? ¡HABLE YA!
¡NO SE ALARME! ¡TRANQUILO! MI HIJO TIENE UNA MISION QUE CUMPLIR...
¡TENIA ORDENES DE NO MOVERSE DE AQUI! ¡ES PELIGROSO!
EFECTIVAMENTE... ¡PARA SPIDERMAN!

¿PERO QUE HA PASADO ENTRETANTO CON EL SALVAJE Y PODEROSO RHINO, AL QUE EL TREPAMUROS VENCIO HACE SOLO UNAS SEMANAS? VEAMOS LO QUE SUCEDE EN UN JUZGADO CERCANO...
¡NO LO ENTIENDO! ¡ES COMPLETAMENTE IMPOSIBLE DESPOJARLE DE ESE EXTRAÑO DISFRAZ EN EL QUE ESTA METIDO!
YO ME PREGUNTO SI YA NO SERA ESA PIEL... ¡PARTE DE EL MISMO!
PERO HEMOS DE AVERIGUAR EL SECRETO DE SUS PODERES ANTES DE QUE SE REANIME...
... ¡NO PODEMOS ENCERRAR A UN PRESO QUE ES CAPAZ DE LIBERARSE SIMPLEMENTE ROMPIENDO EL MURO!

ESO SI, CON UN PAR DE INYECCIONES SEDANTES, PODRIMOS REDUCIRLO...
¡IMPOSIBLE! ¡LA AGUJA HIPODERMICA! NO PUEDE ATRAVESAR ESA PIEL!
¡ESTA HECHA DE UNA MATERIA IMPENETRABLE!

TAL VEZ ESTEMOS INVESTIGANDO EN UNA FALSA DIRECCION Y SE TRATE DE UNA ESPECIE DE SUPER PIEL PAQUIDERMICA...
¡NO ES POSIBLE! ES UN SER HUMANO...
...PERO TAMPOCO HAY OTRA RESPUESTA. ¿TENDRA SUS PODERES POR LA PIEL QUE LLEVA?

MENOS MAL QUE NO HA DESPERTADO AUN... ¡HEMOS DE CONVOCAR A MAS ESPECIALISTAS A CONSULTA! ¡VAMOS, COLEGA!
¡SLAM!

MIENTRAS, EN LA SALA DE JUICIOS, UN ABOGADO COMPARECE ANTE EL JUEZ...
PERO, SEÑOR JUEZ, YO ESTOY TAN OCUPADO... ¡HABRA OTROS LETRADOS QUE DEFIENDAN AL RHINO DE OFICIO!
LO SE, LO SE, ABOGADO... PERO DEBIDO A LO EXTRAORDINARIO DEL CASO Y DE ESE PERSONAJE, ¡NECESITO UNA PERSONA DE SU EXPERIENCIA!

AHORA QUE SI EFECTIVAMENTE NO QUIERE ACEPTAR EL NOMBRAMIENTO, TAL VEZ MISTER MATTHEW MURDOCI, SU SOCIO DE BUFETE, ACEPTE...
¡OH, NO! ES QUE... ¡ESTA AUSENTE DE NUEVA YORK AHORA!

PERO, BIEN... SI SU SEÑORIA INSISTE, ACEPTARE LA DEFENSA DEL PRESO CONOCIDO COMO EL RHINO.
¡PERFECTO! AHORA SU CLIENTE DUERME EN SU CELDA DEL BLOQUE CINCO.
PUES ME GUSTARIA PODER HABLAR CON EL YA.

EL ABOGADO FRANKLIN NELSON IGNORA QUE, EN ESE PRECISO INSTANTE...

¡HA DESPERTADO! ¡CUIDADO!

¡NADIE PUEDE ENCERRAR A RHINO EN UNA CELDA!

¡LAS BALAS NADA PUEDEN CONTRA EL!

¡SLAK!

¡QUIERO SALIR DE AQUI, MALDITOS!

¡BRAK!

¡STOMP!

¡NO HACED NADA, ES INUTIL! ¡HEMOS SOLICITADO REFUERZOS!

¡BTOOM!

¿REFUERZOS? ¡NADIE PUEDE DETENER A RHINO! ¡NI UNO, NI MIL!

¿HA VISTO COMO SE ABRIO PASO A TRAVES DEL MURO?

¡NO IMPORTA! ¡LE ESPERAN EN EL CORREDOR CON LA UNICA ARMA QUE PUEDE PARARLO...!

STOMP!

¡AHI VIENE! ¡DALE UNA BUENA RACION, JIM!

¡STOMP!

¡NO FALLARE!

SSSSS

VACILA... ¡EL GAS LE DEBILITA!

SU UNICO PUNTO VULNERABLE ES... ¡LA RESPIRACION!

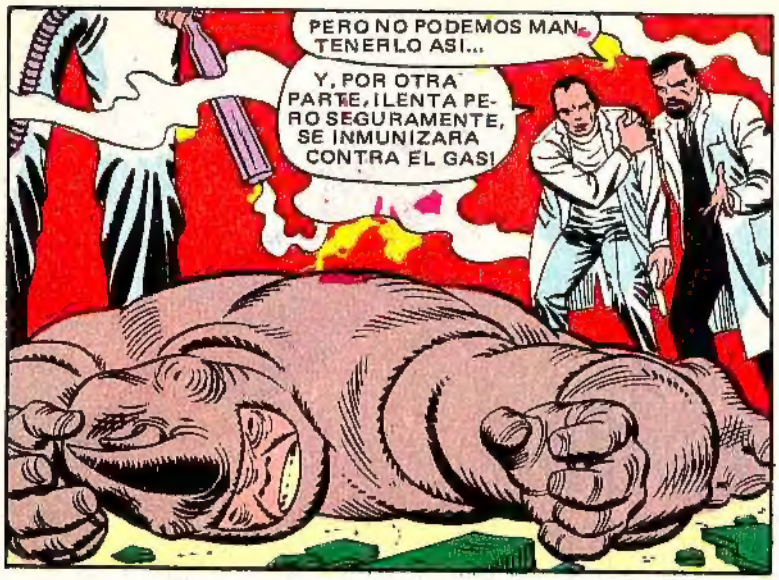
PERO NO PODEMOS MANTENERLO ASI...
Y, POR OTRA PARTE, ¡LENTA PERO SEGURAMENTE, SE INMUNIZARA CONTRA EL GAS!

ENTONCES, ¿QUE HACEMOS CON EL?
¡NI IDEA! PERO HEMOS DE ENCONTRAR UNA FORMA DE REDUCIRLO. ¡Y PRONTO!
SI CONOCIERAMOS SU ORIGEN...

NO, NO HEMOS OLVIDADO AL VERDADERO HEROE DE ESTA AVENTURA, AL SIMPATICO PETER PARKER, NO TE PREOCUPES...
BUENO, ¡LA TENGO BIEN APARCADA!
¿A QUIEN HABLAS, PARKER?
¡A SU MOTO, CLARO!

¡SEGURO QUE SE LA LLEVA A LA CAMA CADA NOCHE!
¡CLARO QUE SI! ¿ES QUE NO LO HACEN TODOS?
¿VIENES A UN GUATEQUE EN MI CASA EL DOMINGO?
¡CLARO! ¡Y GRACIAS POR LA INVITACION!

BUENO, PARECE QUE LA PANDA EMPIEZA A ACEPTARME... ¡HEY!
¡ACABO DE RECORDAR QUE PROMETI A TIA MAY CENAR EL DOMINGO EN SU CASA! NO PUEDO PLANTARLA OTRA VEZ...
ESTO, OYE... ¡AHORA RECUERDO QUE TENGO OTRO COMPROMISO!
¡NO IMPORTA! LA ASISTENCIA ES SOLO VOLUNTARIA...

NO QUIERO QUE CREAS QUE ES TAN SOLO UNA EXCUSA PARA...
Y YO NO CREO QUE TE IMPORTE LO QUE PIENSO, PETER.
¡UAU! AQUI HAY MALAS VIBRACIONES...
A LO MEJOR PETER TIENE SUS RAZONES...

SI ME HUBIERAS PREGUNTADO A MI... ¡ESE TIPO TIENE UN MUERMO INCREIBLE, CHICA!
¡A TI NADIE TE HA PEDIDO LA OPINION! ¿OYES?
HEY... NO ME DIRAS QUE ESE PARKER TE GUSTA... UNA CHICA COMO TU...
¡LO QUE NO ME GUSTA SON LOS PRESUNTUOSOS!
¿PRESUNT...?
¡BAH, OLVIDALO, FLASH! A LO MEJOR NI SIQUIERA ENTIENDES EL VOCABLO...

¡HASTA LUEGO, CHICOS! NOSOTROS VAMOS A TOMAR UN REFRESCO AL "SILVER SPOON"...
COMO VES, FLASH... ¡SIEMPRE EL TERCERO EN DISCORDIA ES EL QUE GANA!
MUY GRACIOSO...
NO TIENES SUERTE, FLASH... TU TAMPOCO.

Y HORAS DESPUES, TRAS DOS DIFICILES CLASES EN LA UNIVERSIDAD...
EN REALIDAD, NO TENGO LAS MENORES GANAS DE CENAR EL DOMINGO CON TIA MAY...
...SERA TAN ABURRIDO...
ES CURIOSO QUE NO PIENSE MAS EN BETTY BRANT, LA QUE ERA MI CHICA... ¡SE CERRO UN CAPITULO...
...DE TU VIDA, PETER PARKER! PERO ESA RUBIA...
... ¡ME GUSTARIA HORRORES SALIR CON ELLA!
BUENO...
Y CUANDO EL MANTO DE LA NOCHE SE PONE SOBRE NUEVA YORK...
PARA ACLARAR IDEAS, LO MEJOR ES BALANCEARSE UN POCO POR AHI...
¡HEY! ¡SOBRE ESA AZOTEA HAY UN TIPO DISFRAZADO. ¿QUE BUSCARA?
Y ME ESTA MIRANDO... PERO SI... ¡LO CONOZCO!
¡ES EL CORONEL JAMESON! EL HIJO DE JONAH... PERO, ¿QUE LE HIZO CAMBIAR ASI?
¡ESO NO IMPORTA! ¡ESPERABA QUE TE CRUZASES EN MI CAMINO, HOMBRE-ARAÑA!
¡HE COMPROBADO QUE MI PADRE TENIA RAZON RESPECTO A TI!
¡NO ERES MAS QUE UN HAMPON DISFRAZADO, UN GRANUJA!
PERO POR FIN HAS ENCONTRADO LA HORMA DE TU ZAPATO. ¡POR MUCHOS PODERES ARACNIDOS DE QUE DISPONGAS!
¡HEY, CALMA, TIO! ¡QUE AUN NO HE PAGADO LA CUENTA DEL DENTISTA!
¡THOK!
NO LOGRARAS CONFUNDIRME CON TUS TIPICAS IRONIAS, SPIDERMAN ¡NO ME GUSTA QUE TRATEN DE REIRSE DE MI!
¡YO NO ME HE REIDO!
¡HAH!
¡Y AHORA DEJE DE PEGAR Y ESCUCHEME, CORONEL! ¡ESTO HA DE SER UNA MALA INTERPRETACION!
¿MALA INTERPRETACION? ¡ROBASTE EN UN BANCO, ABRIENDOTE PASO ENTRE LAS REJAS CON TUS MISMAS MANOS! ¡HAY TESTIGOS!
9

¿ESO ES LO QUE LE PREOCUPA, CORONEL?
¿QUEEE...? ¡LA MALDITA TELARAÑA TUYA!
PUES ESTO ES PARA INMOVILIZARLE MIENTRAS SE LO ACLARO...
THWIP!

¿CREIAS QUE PODRIA PARARME? ¿EN SERIO?
BUENO...ES QUE SOY UN POCO OPTIMISTA, ¿SABE?
¡SNAP!
¡Y QUE LO DIGAS, ESTUPIDO!

¡TE DERRIBARE DE UN SOLO GOLPE! ¡Y TE ENTREGARE A LA LEY...!
¡YA NO PODRAS RIDICULIZAR MAS A MI PADRE COMO LO HAS HECHO SIEMPRE!
¿COMO ENFADARSE CON UN TIPO QUE CREE LUCHAR POR LA JUSTICIA Y POR LA HUMANIDAD?
WHOOOSH!
¿POR QUE SERA TAN PODEROSO AHORA?
NO QUIERO SER PULVERIZADO POR UN MALO, NI POR UN BUENO, O QUE SE CREE BUENO...

Y AHORA, MIRA...BROMAS SON BROMAS, ¡PERO TE ESTAS PASANDO, TIO!
¡UMMMPHH!
¡HOOP!

Y AHORA, SI TE CALMAS Y ESCUCHAS A... ¡HEY!
PODRAS HABLAR CUANTO QUIERAS... ¡CUANDO TE TENGA TRAS LOS BARROTES DE UNA CELDA!
¡WHOM!

NO PUEDO ENCAJAR MAS GOLPES... ¡ES DEMASIADO FUERTE Y PELIGROSO!
LO SIENTO, AMIGO... ¡PERO A LO MEJOR ESTO TE HACE REFLEXIONAR UN POCO, DIABLOS!
HUM... ¡SU QUIJADA ES DURA COMO EL HIERRO!
¡BOK!

¡¡INCREIBLE! ¿NO TE HAN DICHO QUE CUANDO SPIDERMAN PEGA HAY QUE DESMAYARSE? VAMOS...

BIEN, AHORA QUE TE HAS DADO CUENTA DE MI INVULNERABILIDAD...

VAYA.. NO SOLO HA CRECIDO EL CHICO, SINO QUE SE HA TORNADO EN UNA CENTRAL HUMANA DE ENERGIA...

ACABEMOS ESTO, SPIDERMAN...

EL PROBLEMA NO ES YA COMO NO LOGRAR HERIRLE...

.. ¡SINO COMO LOGRAR QUE NO ME HIERA A MI!

¡SE ACABARON TUS FECHORIAS, TREPA-MUROS!

¡YO NO HE ROBADO EN BANCO ALGUNO!

¡SKROPP!

SI ME ESCUCHASES...

¡OLVIDALO! ¡NO LUCHAS CONTRA UN SUPER FORZUDO SIN SESO COMO CASI SIEMPRE, ARACNIDO!

NO. ¡Y TANTO PEOR PARA MI!

¡ESTOS LADRILLOS CAERAN A LA CALLE!

¡UF! ¡AUN LOS PUDE PESCAR!

¡SOLO RETRASAS LO INEVITABLE, SPIDERMAN!

ESTA BIEN, CASI ME HAS CONVENCIDO...

SI YO PUDIERA CONVENCERTE A TI...¡SABRIAS CUAN EQUIVOCADO ESTAS!

Y AHORA PRESTA ATENCION... ¡NO TENDRE TIEMPO DE REPETIRLO!

THROKK

KKKKKKKK

¡HE DICHO QUE NO TE BURLARAS DE MI!
¡HA APARTADO ESA CARGA DE LADRILLOS COMO SI FUERAN BARQUILLOS!
¡SHAK!
ESTO ES RIDICULO YA ..
¡Y AHORA ACABEMOS ESTO DE UNA VEZ!
SABIA QUE DIRIAS ESTO, TIO...
POR ESO... ¡TOMA UN POCO DE TELARAÑA PARA LOS OJOS!
¡FTAP!
¡PARA YA DE LAMENTARTE! EN POCOS MINUTOS SE DISOLVERA Y ESTARAS COMO NUEVO...
...Y ENTRETANTO ME OCUPARE DE ALGO IMPORTANTE...
...¡SALIR DE AQUI EN UNA SOLA PIEZA!
ASI QUE TE QUEDAS AHI Y REFLEXIONAS SOBRE LA TONTERIA DE LUCHAR CONTRA EL HOMBRE ARAÑA...
¡WHUP!
¡UAU! ¡YA SE RECOBRA DE NUEVO!
¡ME GUSTARIA CONOCER QUE CLASE DE VITAMINAS TOMA!
¡LASTIMA QUE NO ME DEJARA ACLARARLE LO DEL BANCO, ¡CON LO QUE ME GUSTARIA CONTARSELO A ALGUIEN!
MENOS MAL QUE PUEDO LARGARME CON MI TELARAÑA, QUE SI NO ..
ESA SACA DE DINERO.. ¡HAY ALGO RARO AHI!
LO QUE NO PUEDO CONFESAR ES QUE TODO EMPEZO CUANDO EL SENTIDO SPIDER DE PETER PARKER EMPEZO A DAR LA ALARMA EN EL BANCO...

¡HE DE AVERIGUAR POR QUE SONABA COMO UN RELOJ!
LAS SACAS DE DINERO NO SUELEN CONTENER BOMBAS, DIGO YO...
¡HE DE SALIR COMO SPIDERMAN!
¡EL TIPO SE LARGA! ¡LOGRO DEPOSITAR EN EL BANCO LA FALSA SACA DE DINERO!
¡SPIDERMAN, ALTO! ¡ALTO AHÍ!
CREO SABER LO QUE SE PROPONEN...
...CUANDO LA BOMBA ESTALLE DENTRO DE LA CAJA ACORAZADA... ¡VOLVERA PARA VACIARLA!
¡HEY! ¡ALTO! ¡NO PUEDES...! ¿QUEEE...?
¡LO SIENTO! ¡NO HAY TIEMPO PARA EXPLICACIONES!
FUIT!
¿EXPLICACIONES?
¿QUIERES EXPLICAR EL ROBO A UN BANCO?
¡CIELOS! E-ESTA... ¡SEPARANDO LAS REJAS CON LAS MANOS!
OH, ESTO NO ES NADA ¡SOLO LA FUERZA ARACNIDA PROPORCIONAL A UN SER HUMANO!
¡SKREEKK!
¡AHÍ ESTA LA SACA! ¡OJALA LLEGUE A TIEMPO...
¡HA ROBADO EN EL BANCO! ¡DETENEDLO! ¡ALTO AL LADRON!
¡NO PUEDO PARARME A DAR EXPLICACIONES! ¡ESTO ESTALLARA DE UN SEGUNDO A OTRO!
¡NO ESCAPARAS! ¡NO PODRAS ESCONDERTE EN NINGUNA PARTE!
¡JONAH J. JAMESON TENIA RAZON! ¡SPIDERMAN ES UN GRANUJA!
¡LO CONSEGUI A TIEMPO!
LA BOMBA NO HARA YA NINGUN DAÑO...
¡ESTALLO JUSTO AL TOCAR EL AGUA! UN PAR DE SEGUNDOS MAS, Y...
TODOS SABRAN QUE SOY INOCENTE CUANDO COMPRUEBEN QUE NO FALTA DINERO
¡JONAH SE LLEVARA UN DISGUSTO, SEGURO!
Y HABLANDO DE ESTE RARO EJEMPLO DE PERIODISTA AVIDO DE SENSACIONALISMOS...
PERO SI SIGO EL CASO DEL RHINO, ¿QUIEN HARA EL REPORTAJE DE LA CAZA DE SPIDERMAN POR SU HIJO?
¡YO MISMO, FOSWELL! ¡ESTE SERA EL MAYOR TRIUNFO DE MI CARRERA COMO EDITOR!
BUENO, ¡COMO USTED ORDENE!

ESTA VEZ NO ME EQUIVOCO...
...¡LE VIERON COMO ROBABA EN EL BANCO!
¡Y SERA MI HIJO QUIEN CAPTURE A ESE FRESCALES DE TREPA-MUROS!
¿DONDE ESTA MI HIJO?
AHORA TRANQUILO, JONAH... TENGO QUE DECIRTE ALGO...

YO NO ROBE UN BANCO... ¡SINO QUE PREVINE UN ROBO!
CLARO, CLARO... ¡Y YO SOY MARILYN MONROE!
NO. ERES DEMASIADO FEO Y APESTAS A CIGARRO, ADEMAS, TU ALIENTO ES FETIDO, JONAH J. JAMESON...
¡DEJATE DE INSULTOS! ¡NO TE SERVIRAN DE NADA YA! ¿DONDE ESTA MI HIJO? ¿TE ENCONTRO? ¿ESTAS TAL VEZ HUYENDO DE EL?
NO HA SIDO NADA DIFICIL NEUTRALIZARLO, OYE...

MEJOR ME LARGO, ¡ESTA DEMASIADO FURIOSO PARA DECIRME QUE ES LO QUE MUTO AL CORONEL!
¡LLAMA AL BANCO, J. J. J.! ¡Y TE CONVENCERAS QUE NO LES FALTA UN CENTAVO! ¡ME TENDRAS QUE CREER!
¿COMO NO FALTA NADA, SI TU LO ROBASTE, EH?

¡MI HIJO, EL SUPERHEROE, TE APLASTARA!
¿"LLAMA AL BANCO"? ¡BAH! ¡YO SE QUE ES UN LADRON!
PERO... ¿POR QUE LO HABRA DICHO?
¡NO DARE A ESE GRANUJA LA SATISFACCION DE LLAMAR A NINGUN SITIO!

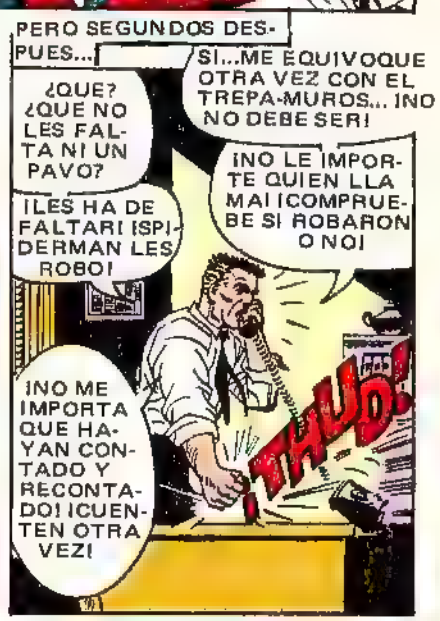
PERO SEGUNDOS DESPUES...
SI... ¡ME EQUIVOQUE OTRA VEZ CON EL TREPA-MUROS... ¡NO NO DEBE SER!
¿QUE? ¿QUE NO LES FALTA NI UN PAVO?
¡NO LE IMPORTE QUIEN LLAMA! ¡COMPRUEBE SI ROBARON O NO!
¡LES HA DE FALTAR! ¡SPIDERMAN LES ROBO!
¡NO ME IMPORTA QUE HAYAN CONTADO Y RECONTADO! ¡CUENTEN OTRA VEZ!
¡THUD!

¡SLAM!
¡JOHN! ¿ESTAS BIEN?
ESO NO IMPORTA... PERO, ¿DONDE ESTA SPIDERMAN?
P-PUES... ESTUVO AQUI... ¡PERO SE FUE!
YO.. M-ME HE ENTERADO DE ALGO...
...P-PUEDE SER QUE EL BANCO NO HAYA SIDO ROBADO...
...TAL VEZ EL SEA... ¡¡INOCENTE!

¡NO ME IMPORTA LO QUE SEA! ¡LE DEBO ALGO... ¡Y SE LO VOY A HACER TRAGAR!
PERO... ¿ES QUE NO TE DAS CUENTA? ¡¡ES MEJOR QUE ESPEREMOS! EL NO ROBO EN EL BANCO...
NO ME IMPORTA SI HA ROBADO O NO... ¡¡PERO HE DE ACABAR CON SPIDERMAN!
¡¡NO! ¡¡NO PUEDES ABUSAR DE TU PODER PARA ZANJAR UNA RENCILLA PERSONAL, HIJO! ¡¡HAS DE OLVIDAR ESO! ¿ME OYES?
NO ME HABLA COMO MI HIJO... ¡SE HA VUELTO CRUEL, PELIGROSO...!
¡¡TENGO UNA CUENTA QUE AJUSTAR CON EL, PADRE!

AHI ARRIBA, EN LA PARED, LA VENTAJA ES TUYA...
OYE, POR MI NO TE MOLESTES. ¿ME OYES?
ESTE EDIFICIO ES UNA CENTRAL TERMICA... ¡ESO ME DA UNA IDEA!
SI ME BUSCAS... ¡ESTARE EN LA AZOTEA!
... ¡PUEDO ESPERAR A QUE TE BAJES!
ES ALGO ARRIESGADO... ¡PERO HE DE INTENTARLO!
¡AHORA TE TENGO!
HA VENIDO ANTES DE LO QUE CREIA...
THUMP!
¿QUE ME TIENES?
OYE, ERES GENIAL HACIENDO FRASECITAS. ¿POR QUE NO LA PATENTAS?
ANDA, SIGUE... ¡TUS ESTUPIDAS IRONIAS NO TE SALVARAN EL PELLEJO!
Y, ADEMAS ERES PROFETA, ¿NO?
EN SUMA, ERES UN TALENTO...
¡ZAK!
¡PUES SI, TENGO MAS TALENTO DE... UNGH... LO QUE PIENSAS!
Y CON UN SIMPLE PATADON, NO PUEDES PARARME, SPIDER MAN...
¿NO? BUENO, A LO MEJOR SI DOBLO LA RACION...
POR FIN LE TENGO DONDE LE QUERIA.. SOLO TENGO QUE CEDER A TIEMPO, Y...
¡ALLA VOY!
¡¡ILUSO!! ¡ASI TAMPOCO PODRAS VENCERME!
¿CREES QUE ESTO TE SERVIRA DE ALGO?
¡CRASH!
TAL VEZ NO...
¡PERO TAL VEZ TE DEVUELVA LA RAZON... ¡SI ES QUE TUVISTE ALGUNA!
YA TE ENSEÑARE LO QUE TENGO...
...ADEMAS ¡AQUI NO PUEDES HUIR DE MI!

COMO ATRAIDOS POR UN IMAN METAFISICO, AMBOS HOMBRES ACUDEN A UN MISMO SITIO AL MISMO TIEMPO, Y...
¡HOLA, MARCIANO! ¿SE TE HA PERDIDO EL OVNI?
¡SOY YO, CORONEL! ¿NO PODRIAMOS HABLAR COMO BUENOS AMIGOS POR UN RATO?
¿HABLAR? ¡ACABAR CONTIGO ES LO QUE QUIERO!
PUES, ENTONCES, ¡TE HABRAS DE PONER A LA COLA! HAY MUCHOS ESPERANDO YA...
...PERO USA TU RACIOCINIO, HOMBRE, QUE NO ES PRECISO QUE LUCHEMOS...
ESO ES.. QUEDATE AHI Y SIGUE HABLANDO...
...QUE CUANDO ME DESHAGA DE ESTAS BOTAS QUE ME FRENAN...
PELIGRO ALTO VOLTAJE
¡CLICK!
¡TIA!
¡AHORA! ¡SIN ESAS PESADAS BOTAS DE PLOMO PUEDO ALCANZARTE DONDE ESTES!
¡OH, NO! AHORA INCLUSO SALTA COMO EL HULK... ¡LO QUE ME FALTABA!
¡NO PODRAS ESCAPAR ESTA VEZ!
PARECE SERLE IGUAL QUE SEA YO INOCENTE O NO...NO QUIERE JUSTICIA... ¡SINO LUCHA!
PARECE QUE LO QUE LE DIO SUS PODERES .. ¡LE COMIO EL COCO TAMBIEN!
¡BUEN SALTO, CORONEL! AUN LLEGARA A LAS OLIMPIADAS..
¡UN INTENTO FALLIDO NO SIGNIFICA QUE HAYAS GANADO, TREPA-MUROS! ¡TE TRITURARE IGUALMENTE!
ME RECUERDA AL DUENDE VERDE ..
¡ESTE TAMPOCO SABE LO QUE REALMENTE SE HACE! NO QUERRIA HERIRLE... ¡PERO NO TENGO OTRO REMEDIO!
SI CREES PODER DERRIBARME CON UN PAR DE PEGADAS... ¡OLVIDALO!
YO PUEDO BALANCEARME AQUI TODA LA NOCHE SI ES NECESARIO... ¡FUERA DE TU ALCANCE!
¡NO PODRAS EVITARME SIEMPRE! TU LO SABES... ¡Y YO LO SE! CUANDO TE COJA...
¡THWIP!
¡THWIP!
PELIGRO ALTO VOLTAJE
¡PATARTOS POR AQUI! ¡PATARTOS POR ALLI...!
16

Y...
¡CORONEL JAMESON! PRESENTIA QUE ESTARIA AQUI. ¡TENGO ORDENES DE LLEVARLE A SU HOTEL, SEÑOR!
VE CON EL, HIJO... ¡Y DESCANSA UN POCO!
¡NO ME DES CONSEJOS!
HE DE ENCONTRAR DE NUEVO A SPIDERMAN... ¡Y DEMOSTRARLE QUE EL NO ES NADA COMPARADO CONMIGO!
¡SOY UN SUPER-HEROE! Y EL MAS FUERTE DE TODOS... NADIE PUEDE ATIZARME SIN PAGARLO CARO!
¿QUE LE HA PASADO? YA NO ES MI HEROICO HIJO... SU VOZ SUENA AMARGADA Y VENGATIVA... ARROGANTE...
¡JOHN, ESCUCHA! NO TE PRECIPITES...
NI ME HA CONTESTADO...ES COMO ¡UN EXTRAÑO!
ENTRETANTO, EN UNA CAMA DEL MONTON, DE UNA CASA DEL MONTON, EN UN BARRIO DEL MONTON, UN JOVEN QUE NO ES DEL MONTON SE DECIDE A...
¡¡INUTIL, NO PUEDO DORMIR!
ES COMO SI... ¡¡ALGUIEN ME LLAMARA!
¡TAL VEZ DEJE LAS COSAS POCO CLARAS CON EL HIJO DE JONAH... ¡HE DE ENCONTRARLO!
TAL VEZ SEA MI SENTIDO SPIDER... ¡QUE ME AVISA DE QUE ES DEMASIADO PELIGROSO PARA ANDAR SUELTO POR LA CIUDAD!
UNA COSA ES SEGURO: ¡ESE NO ES EL MISMO CORONEL QUE YO CONOCIA!
Y, EN OTRO EXTREMO DE LA CIUDAD, Y COMO SI QUISIERA SUBRAYAR LAS PALABRAS DE SPIDEY...
¡NO SE ME PUEDE ENCERRAR IMPUNEMENTE EN UNA HABITACION DE HOTEL...!
...MIENTRAS SPIDERMAN CAMPA POR LAS SUYAS EN LA NOCHE ¡CREYENDO QUE ME HA VENCIDO...!
¡LE BUSCARE! ¡Y LE DEMOSTRARE LO EQUIVOCADO QUE ESTA!
BTAM!
¡CORONEL JAMESON! ¡USTED NO PUEDE...!
¡CIERRA EL PICO; APARTAOS, GUSANOS! ¡NADIE PUEDE PARARME!
¡PERO TENEMOS NUESTRAS ORDENES! ¡USTED NO... ¡UNGH!
¡FUERA, HE DICHO!
¡NO ME IMPORTA LO QUE DIGAN U ORDENEN! ¡NI SI SPIDERMAN ROBO O NO EN EL BANCO!
¡HE DE DEMOSTRAR AL MUNDO QUE SOY CAPAZ DE VENCERLE! ¡QUE SOY EL MEJOR, EL UNICO!
TENGO EL PODER, LA FUERZA PARA HACERLO... ¡PARA QUE LOS DEMAS ACEPTEN MI LEY!
¡THUMP! ¡THUMP! ¡THUMP!

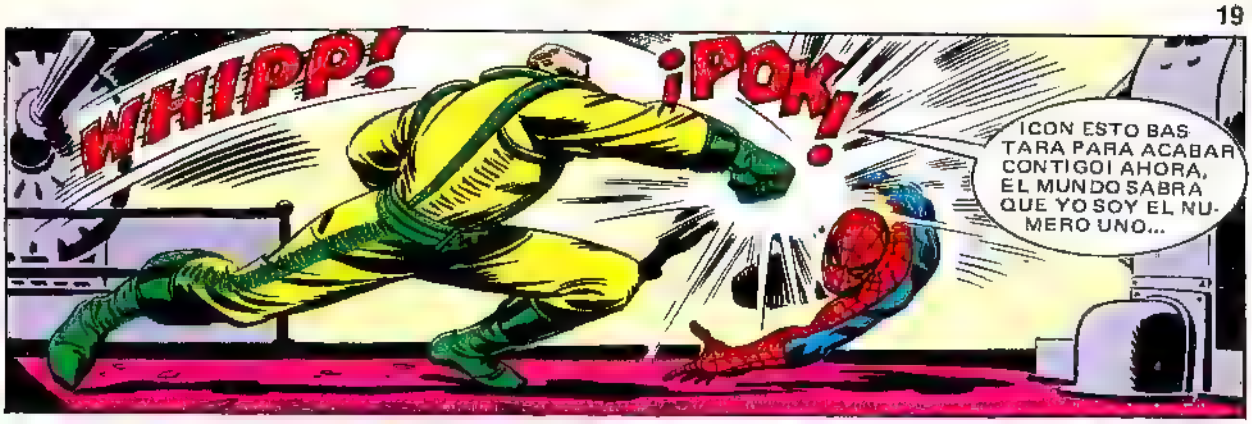
WHIPP!
¡POK!
¡CON ESTO BASTARA PARA ACABAR CONTIGO! AHORA, EL MUNDO SABRA QUE YO SOY EL NUMERO UNO...

SI, CLARO, PERO, ¿EL UNO EN QUE?
¿TODAVIA CONSCIENTE? PUES... ¡TOMA YA!
MEJOR TE ESQUIVO, ¿NO CREES?
RRAK!
SI CREES.

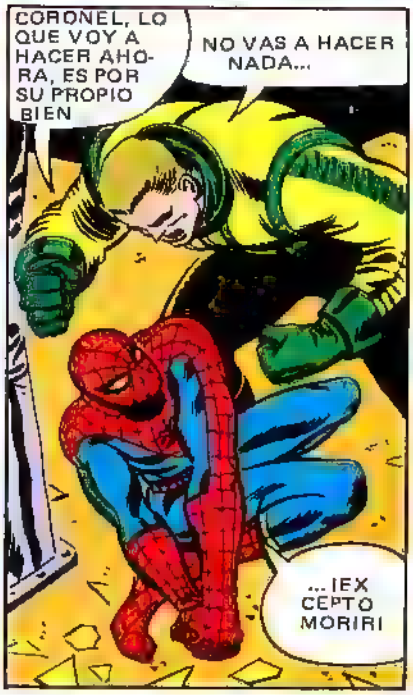
CORONEL, LO QUE VOY A HACER AHORA, ES POR SU PROPIO BIEN
NO VAS A HACER NADA...
...¡EXCEPTO MORIR!

WHAM!

LANZADO ATRAS POR LA ESCALOFRIANTE DOBLE PEGADA DE SPIDERMAN, EL CORONEL JAMESON, EL HIJO DEL EDITOR QUE MAS ODIA A NUESTRO SIMPATICO TREPA-MUROS, VACILA Y... ¡SE QUEDA PRECISAMENTE DONDE SPIDEY QUERIA QUE SE QUEDASE!
¡OHHHHHHHHHH...!
¡ESO ES!
¡KAKKKKKKKK!
AHORA, EL CAMPO ELECTROMAGNETICO QUE INFLUENCIA TU UNIFORME CORAZA, CAUSARA UNA REACCION ESPECIAL CON LA ELECTRICIDAD DEL GENERADOR...
¡AJA! ¡FUNCIONA! ¡FUNCIONA!

¡SE HA REDUCIDO A TAMAÑO NORMAL!
¡LO SABIA! LO QUE LE MUTO HA DE ESTAR RELACIONADO CON SU PASEO SOBRE LA SUPERFICIE DE LA LUNA...
...ASI QUE TRATE DE PRODUCIRLE UN SHOCK BRUTAL, CAPAZ DE SACARLE DEL CUERPO LO QUE LE DABA ESA INUSITADA ENERGIA...
¡UAU! MIS PODERES SPIDER SON COSA FINA..! ¡PERO ESTA VEZ GANE POR CABEZA, QUE NO POR MUSCULOS!
...CREO QUE SE RECUPERARA RAPIDAMENTE..

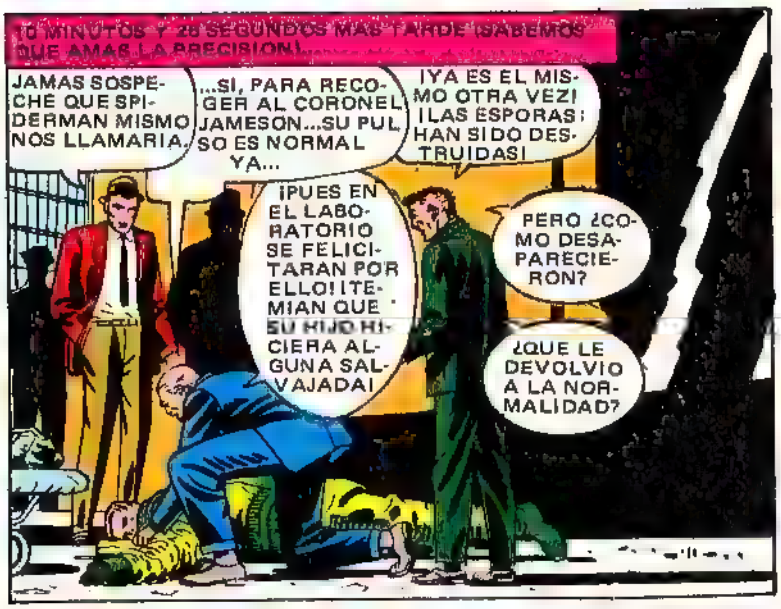
10 MINUTOS Y 28 SEGUNDOS MAS TARDE ¡SABEMOS QUE AMAS LA PRECISION!...
JAMAS SOSPECHE QUE SPIDERMAN MISMO NOS LLAMARIA.
...SI, PARA RECOGER AL CORONEL JAMESON...SU PULSO ES NORMAL YA...
¡YA ES EL MISMO OTRA VEZ! ¡LAS ESPORAS HAN SIDO DESTRUIDAS!
¡PUES EN EL LABORATORIO SE FELICITARAN POR ELLO! ¡TEMIAN QUE SU HIJO HICIERA ALGUNA SALVAJADA!
PERO ¿COMO DESAPARECIERON?
¿QUE LE DEVOLVIO A LA NORMALIDAD?

¡ESO QUE IMPORTA! MIENTRAS ESTE BIEN AHORA..
¡TU TE LO DICES TODO, TIO!

¡NO! ¿ES QUE NO SE DAN CUENTA? ¡HA SIDO SPIDERMAN!
¡HA TORTURADO A MI HIJO, ESO ES! ¡LE OBLIGO A LUCHAR... ¡A SER UN GAMBERRO COMO EL!
PERO JOHN NO QUISO... ¡ES DEMASIADO BONDADOSO PARA ESO!
¡NO COMO ESE GRANUJA DEL TREPA-MUROS!

BUENO, NADA NUEVO CON J. J. J...
...LO IMPORTANTE ES QUE SU HIJITO DEL ALMA ESTE AHORA OKAY... ¡Y NO ANDE POR AHI HACIENDO EL GORILA!
FIN

LOS 4 FANTASTICOS

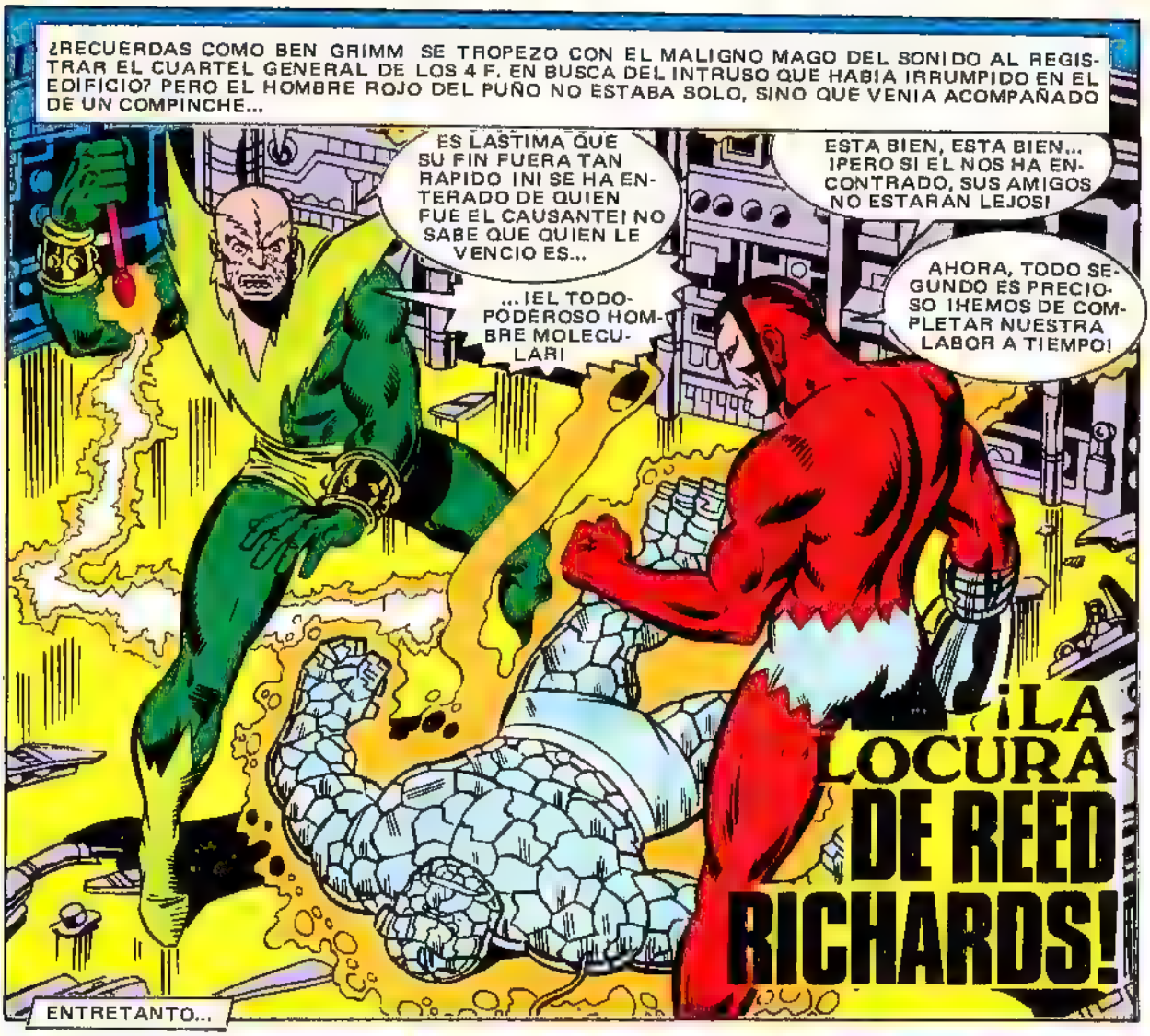

Y, EN EL INSTANTE EN QUE REED RICHARDS EMPIEZA A VER CLARO Y SALIR DEL MARASMO PSIQUICO EN QUE SE ENCUENTRA POR LA PERDIDA DE SUS PODERES, VOLVAMOS A LOS DOS GRANUJAS QUE HAN INVADIDO EL CUARTEL GENERAL DE LOS 4 F...

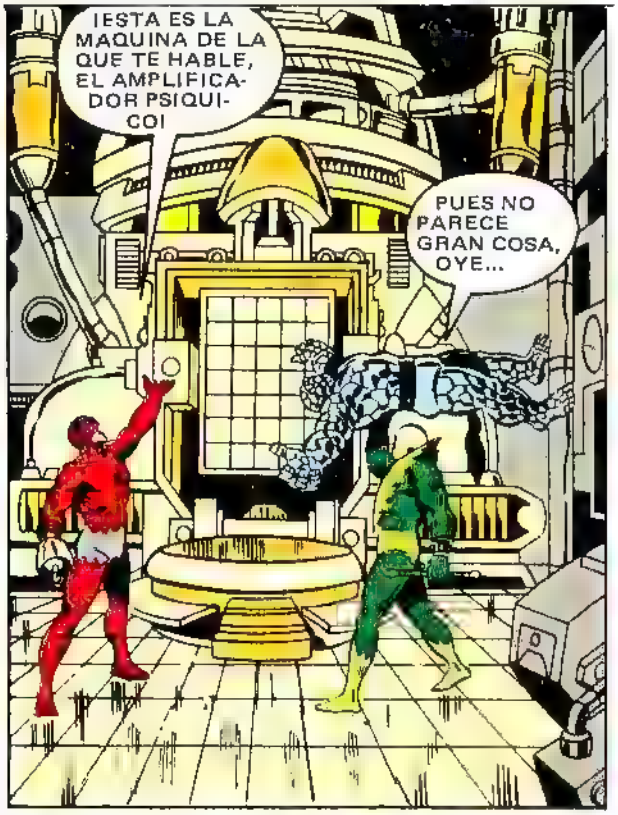

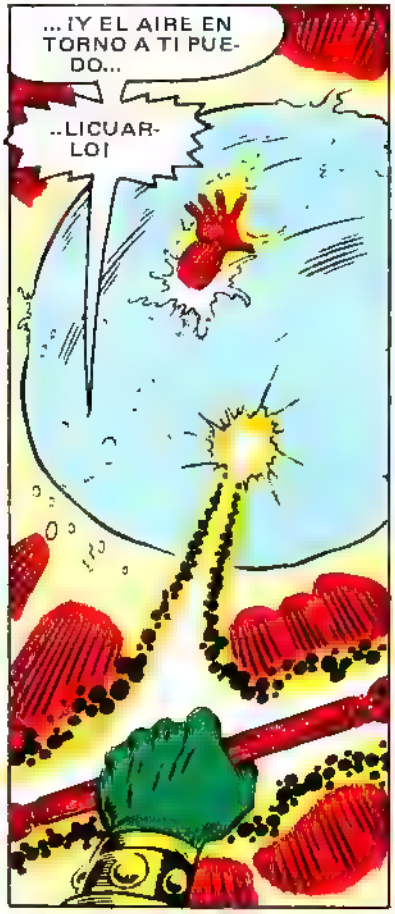

ESTOY PERDIENDO FACULTADES... ¡EL TIPO AUN RESPIRA!
YA ACABAREMOS DESPUES CON EL, AMIGO...
AHORA LO QUE IMPORTA ES EL FUNCIONAMIENTO DEL AMPLIFICADOR PSIQUICO.
ENTONCES PASEMOS AL AJUSTE FINAL Y COMENCEMOS A...
...¡UUNGH!
¡BROK!
¡EL HOMBRE MOLECULAR HA SIDO GOLPEADO POR UNA EXTRAÑA ENERGIA!
UNA ENERGIA INVISIBLE... ¡ES LA CHICA INVISIBLE!
HEMOS DE ACABAR CON ELLA ANTES DE PROSEGUIR CON NUESTROS PLANES, CLARO... ¡PERO HAY QUE ENCONTRARLA PRIMERO!
ENTONCES APARTATE... ¡Y MIRA COMO ACTUA MI GARRA SONICA!
SI NO LA PODEMOS VER... ¡SI LA PODREMOS OIR!
"Y LAS ONDAS SONICAS DE MI GARRA PUEDEN DESCUBRIRLA, AUNQUE NO SEA MAS QUE POR LOS LATIDOS DE SU CORAZON..."
DUB
LUB
DU
"¿LO VES? ¡AHI ESTA!"
¿Q-QUE...HACES CONMIGO?
SOLO TE ESTOY APRISIONANDO CON UNA INDESTRUCTIBLE MURALLA DE SONIDO SOLIDIFICADO...
¡ESTO TE DETENDRA MIENTRAS NOSOTROS ACABAMOS NUESTRO TRABAJO!
ZZZZZZZ
¡HOMBRE! ¡YO PUEDO ANULARLA PARA SIEMPRE, CON SOLO TRANSFORMARLA EN...!
¡AAAARGH!
¡SHA-KOOM!
¡HOMBRE MOLECULAR! ROZA UNA SOLA VEZ A MI MUJER...
...¡Y EL PROXIMO DISPARO TE DESINTEGRARA!

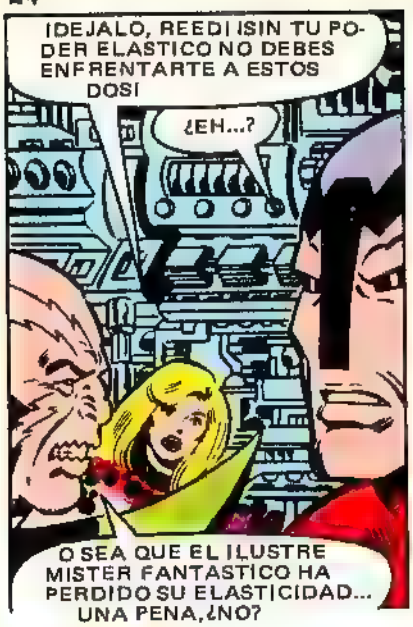
¡DEJALO, REED! ¡SIN TU PODER ELASTICO NO DEBES ENFRENTARTE A ESTOS DOS!
¿EH...?
O SEA QUE EL ILUSTRE MISTER FANTASTICO HA PERDIDO SU ELASTICIDAD... UNA PENA, ¿NO?

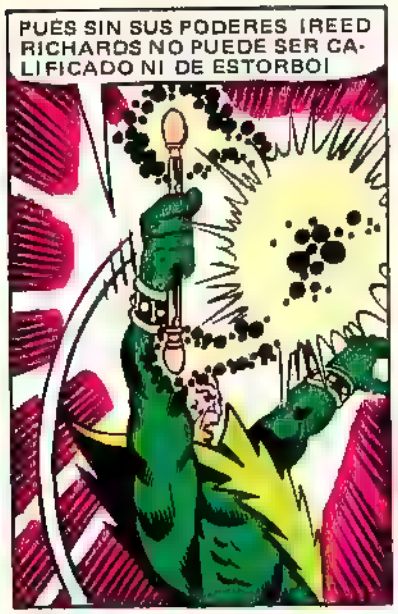
¡PUES SIN SUS PODERES ¡REED RICHARDS NO PUEDE SER CALIFICADO NI DE ESTORBO!

¡MI RIFLE DESINTEGRADOR! ¡LO TRANSFORMO EN HELIO!
Y SIN ARMAS... ¡ESTOY INDEFENSO!

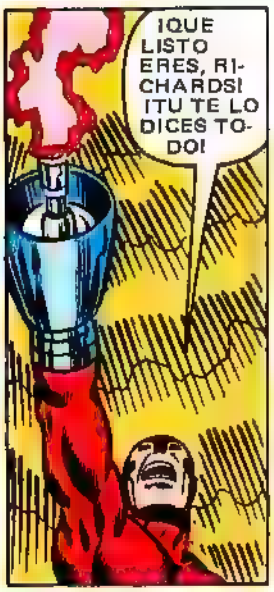
¡QUE LISTO ERES, RICHARDS! ¡TU TE LO DICES TODO!

"...POR ESO TAMPOCO PUEDES IMPEDIR QUE TE ENCIERRE EN UNA BURBUJA DE SONIDO SOLIDIFICADO..."

"...¡NI QUE TE VUELVAS MEDIO LOCO POR EL ULTRASONIDO EN SU INTERIOR!"
AAAUUGGHH!!!

SE ACABO.
NO, AMIGO. ¡ESTE ES SOLO EL COMIENZO!
¡MALDITO SEAS! ¿QUE BUSCAS AQUI EH?

BUENO...PRIMERO VENGANZA, COMO ES NATURAL...
...PERO ES QUE, ADEMAS, AQUI HAY MUCHO MAS EN JUEGO DE LO QUE TU ESTUPIDA CABECITA PUEDA SOÑAR, NENA...
...ME EXPLICO...

"TODO EMPEZO CON MI HUIDA DE UNA DIMENSION AJENA A LA NUESTRA."
"UNA DISFUNCION DE LA SILLA PILOTO DE EXPULSION ME LANZO AL ESPACIO CERCA DE LA TIERRA..."

"...Y CUANDO LOGRE LLEGAR A ELLA, NO ATERRICE EN NUEVA YORK COMO DESEABA..."
"...¡SINO EN LOS SALVAJES PANTANOS DE LOS EVERGLADES DE FLORIDA!"

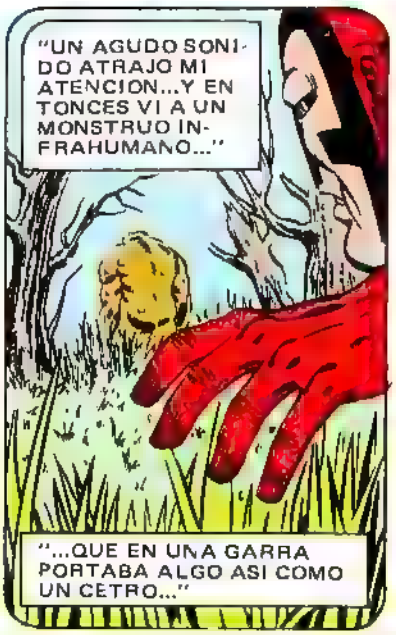
"UN AGUDO SONIDO ATRAJO MI ATENCION...Y ENTONCES VI A UN MONSTRUO INFRAHUMANO..."
"...QUE EN UNA GARRA PORTABA ALGO ASI COMO UN CETRO..."

"...ESO DESPERTO MI CURIOSIDAD Y EL MONSTRUO SIN CEREBRO, ENTONCES, DEJO CAER ESTUPIDAMENTE ESE CETRO EN UNA CHARCA..."
"...¡COMO SI HUBIERA OLVIDADO QUE LA TENIA COGIDA EN SU GARRA!"

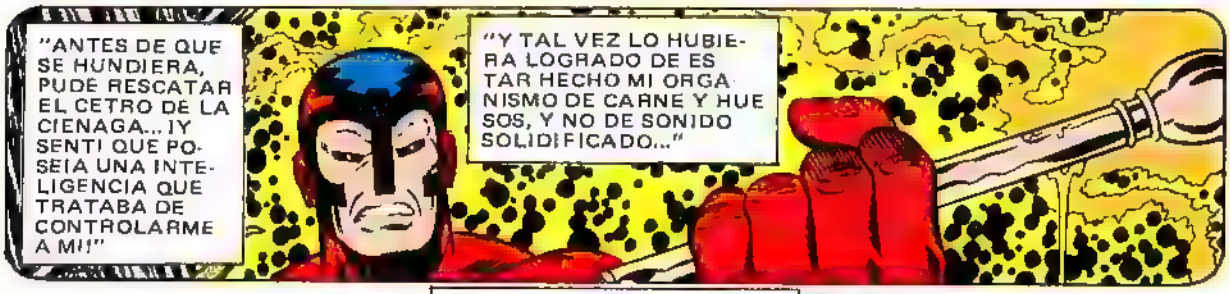
"ANTES DE QUE SE HUNDIERA, PUDE RESCATAR EL CETRO DE LA CIENAGA...¡Y SENTI QUE POSEIA UNA INTELIGENCIA QUE TRATABA DE CONTROLARME A MI!"
"Y TAL VEZ LO HUBIERA LOGRADO DE ESTAR HECHO MI ORGANISMO DE CARNE Y HUESOS, Y NO DE SONIDO SOLIDIFICADO..."

"...AL SENTIR QUE ERA IMPOSIBLE DOMINARME, EL CETRO TRATO DE COMUNICAR CONMIGO..."
"...¡Y ASI ES COMO SUPE QUE, EN EL CETRO, SE HALLABA EL HOMBRE MOLECULAR! HECHO PRISIONERO Y ENCERRADO ALLI POR EL HOMBRE DE HIERRO..."

"...DESPUES DE LARGO DISCUTIR, MI NUEVO AMIGO MOLECULAR Y YO LLEGAMOS A UN TRATO..."
"...¡ANTES DE LLEGAR A NUEVA YORK A LA VELOCIDAD DEL SONIDO!"

"PERO EL HOMBRE MOLECULAR AUN NECESITABA DE UN CUERPO QUE POSEER, UNO SIN INTELIGENCIA QUE DESAFIASE SU FERREA VOLUNTAD..."
PROHIBIDA LA ENTRADA
"...¡PERO LO SUFICIENTEMENTE FUERTE PARA SERVIR A SUS FINES!"

"ASI FUE COMO PRONTO ENCONTRAMOS A UN BORRACHIN... ¡QUE HABIA SIDO BOXEADOR!"
¡UN MILAGRO! ¡VISIONES!

"AL PRINCIPIO ME TOMO POR EL MISMO SATANAS... ¡Y TAL TUVIERA INCLUSO RAZON!"
"PORQUE, ANTES DE QUE PUDIERA HUIR, MI GARRA SONICA LE SOMETIO A MI CONTROL HIPNOTICO..."

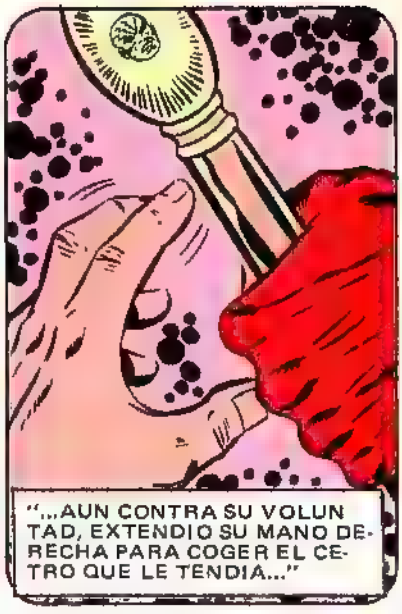
"...AUN CONTRA SU VOLUNTAD, EXTENDIO SU MANO DERECHA PARA COGER EL CETRO QUE LE TENDIA..."

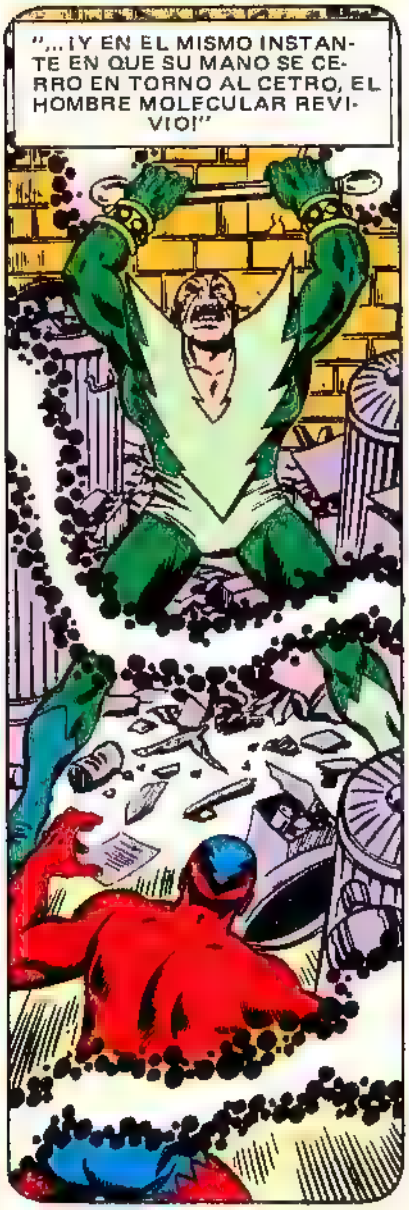
"...¡Y EN EL MISMO INSTANTE EN QUE SU MANO SE CERRO EN TORNO AL CETRO, EL HOMBRE MOLECULAR REVIVIO!"

Y ESTA VEZ... ¡NADIE ME ENCERRARA MAS EN UN OBJETO!
EN CUESTION DE MINUTOS, EL AMPLIFICADOR PSIQUICO CREADO POR SU MARIDO... TRANSFERIRA MI ALMA PERMANENTEMENTE DEL CETRO A SU CUERPO...
...Y, ENTONCES ¡EL HOMBRE MOLECULAR SERA INVENCIBLE!

NOS TIENE A LOS CUATRO INDEFENSOS...NO PODEMOS...
POP!
HEY...ESE SONIDO... NO PUEDE SER...

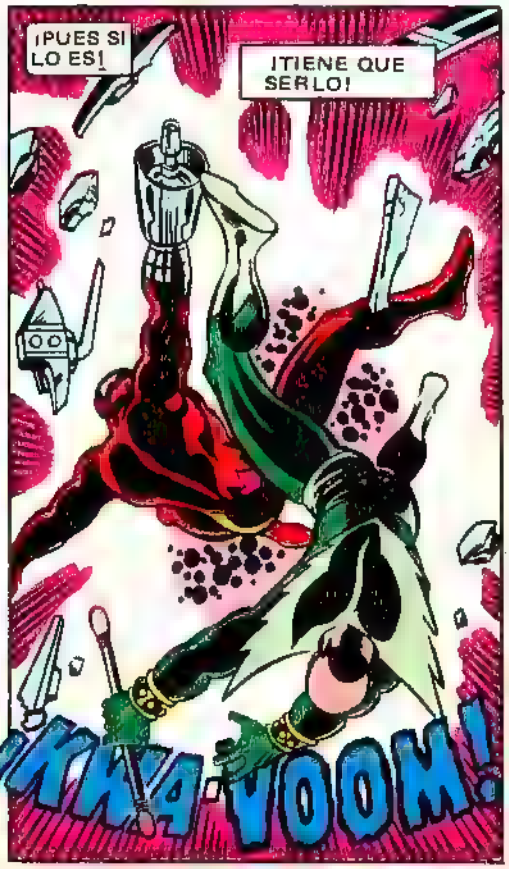
¡PUES SI LO ES!
¡TIENE QUE SERLO!
¡KA-VOOM!

¡CREE A TIEMPO MI CAMPO DE FUERZA! ESE PEQUEÑO LUNATICO SE CONVIRTIO A SI MISMO EN UNA PEQUEÑA BOMBA.
¡NOS HAN VUELTO A ATACAR!
SI ¿PERO QUIEN? ¿QUIEN?

¡EL HOMBRE IMPOSIBLE, AMIGUITO! EL MISMO QUE DEJASTEIS KO. HACE POCO...
...NADIE DE MI RAZA HA SIDO DERROTADO HASTA AHORA. ¡Y HE DE VELAR POR MI REPUTACION!
PORQUE SI ATENTAIS CONTRA MI REPUTACION, ATENTAIS TAMBIEN... ¡CONTRA EL PUEBLO ENTERO DEL PLANETA POPPUT!

O SEA QUE, U OS DISCULPAIS...
...¡U OS SABRA PERO QUE MUY MAL!
¡SKRA, WHOMP!

MENOS MAL QUE LA EXPLOSION PRIMERA ROMPIO EL SONIDO SOLIDIFICADO, LIBERANDOME...
...¡SI NO NO HUBIERA PODIDO CUBRIR A BEN CON UN CAMPO DE FUERZA PARA QUE SU ORGANISMO CRISTALINO NO SE QUEBRARA CON LOS CASCOTES!

¿QUE TE PROPONES HACER CON ESE ENANO, AMIGO?
¿TU QUE CREES?
¡NADIE PUEDE ATACAR AL HOMBRE MOLECULAR..

...Y VIVIR LUEGO PARA PODER CONTARLO!
SHHRAK!

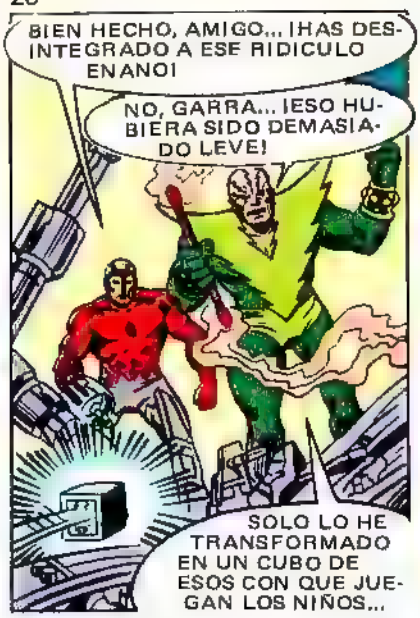
¡BIEN HECHO, AMIGO... ¡HAS DESINTEGRADO A ESE RIDICULO ENANO!
NO, GARRA... ¡ESO HUBIERA SIDO DEMASIADO LEVE!
SOLO LO HE TRANSFORMADO EN UN CUBO DE ESOS CON QUE JUEGAN LOS NIÑOS...

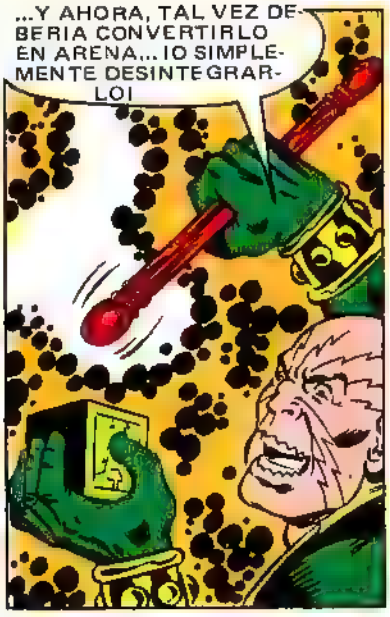
...Y AHORA, TAL VEZ DEBERIA CONVERTIRLO EN ARENA... ¡O SIMPLEMENTE DESINTEGRARLO!

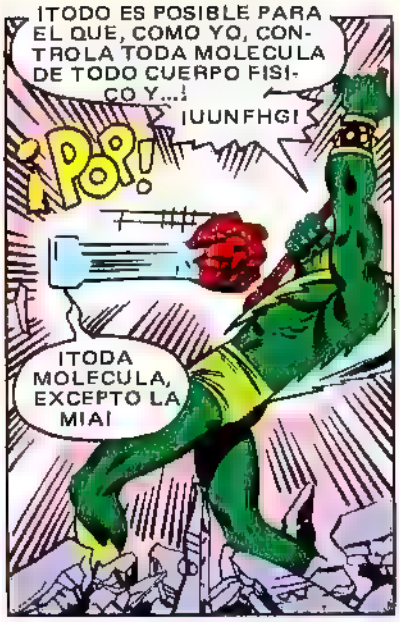
¡TODO ES POSIBLE PARA EL QUE, COMO YO, CONTROLA TODA MOLECULA DE TODO CUERPO FISICO Y...!
¡UUNFHG!
¡POP!
¡TODA MOLECULA, EXCEPTO LA MIA!

TAL VEZ EL HOMBRE MOLECULAR NO PUEDA CONTIGO, PEQUEÑO FANTOCHE... ¡PERO MI GARRA SONICA YA TE DERROTO UNA VEZ!
¡Y TE ANIQUILARE CON ELLA!

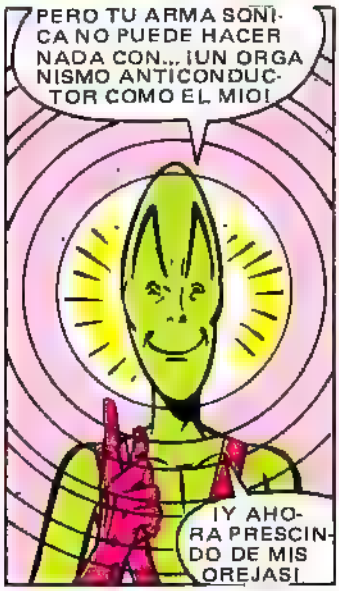
PERO TU ARMA SONICA NO PUEDE HACER NADA CON... ¡UN ORGANISMO ANTICONDUCTOR COMO EL MIO!
¡Y AHORA PRESCINDO DE MIS OREJAS!

¡MALDITA SEA, GARRA! OCUPATE DEL ALIENIGENA...
...¡MIENTRAS YO AJUSTO EL AMPLIFICADOR PSIQUICO!
¡ESTAMOS DEMASIADO CERCA DEL EXITO COMO PARA CORRER RIESGOS!

NO TE PREOCUPES, AMIGO...
¡POP!
...UNA DE MIS CREACIONES DE ILUSION SONICA ENTRETENDRA AL ENANO ESE, MIENTRAS TU TERMINAS TU TAREA...

¡ES FASCINANTE! ¿UN PEQUEÑO MECANISMO COMO ESTE PUEDE CREAR TAN ABOMINABLE MONSTRUO? ¡ESTO HE DE PROBARLO!
¡SERA LA MAR DE DIVER!
¡POP!
A VER SI ME CONCENTRO Y...

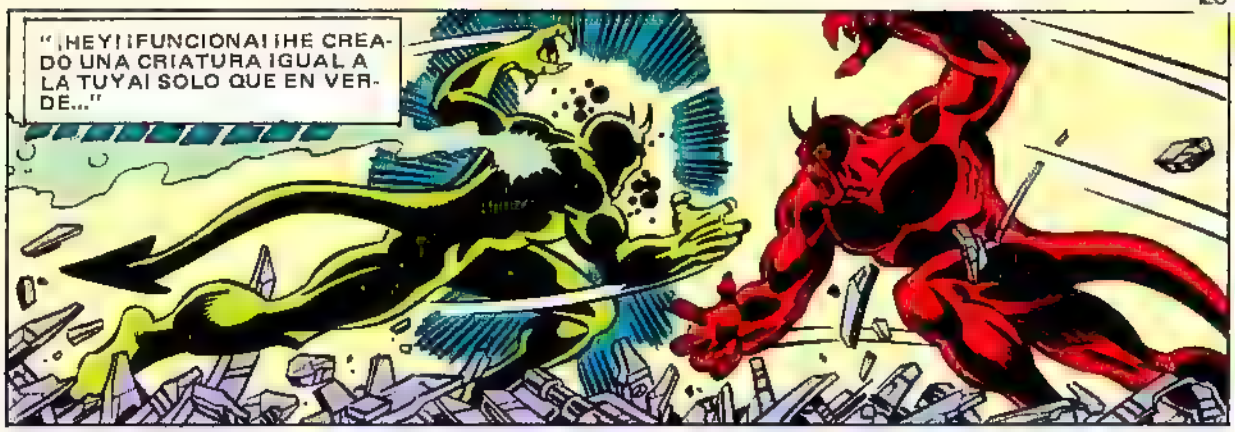
"¡HEY! ¡FUNCIONA! ¡HE CREADO UNA CRIATURA IGUAL A LA TUYA! SOLO QUE EN VERDE..."

¡PARA ESO, ESTÚPIDO! ¡NO SABES LO QUE TE HACES!
HAS DE DISOLVER TU CREACIÓN ANTES DE QUE... ¡SEA DEMASIADO TARDE!

ESAS CRIATURAS SON TAN SOLO MANIFESTACIONES FÍSICAS DE MALIGNOS CAMPOS SÓNICOS...
...Y SI SE LES PERMITE ENCONTRARSE ¡LAS REPERCUSIONES SÓNICAS SERÁN NEFASTAS!

¡BOOM!

¿QUÉ HA PASADO?
PUES LO QUE LA GARRA DIJO QUE PASARÍA, MIRA TU...
Y COMO QUE LA GARRA ESTÁ HECHA DE SONIDO ¡A ÉL LE AFECTÓ MUCHO MÁS QUE A NINGÚN OTRO!

LA GARRA HA SUCUMBIDO... ¡PERO EL ESTÚPIDO HA SERVIDO A MIS DESIGNIOS!
SU SACRIFICIO ME HA PERMITIDO LLEVAR A CABO MI PLAN... ¡SIN INTERFERENCIAS!

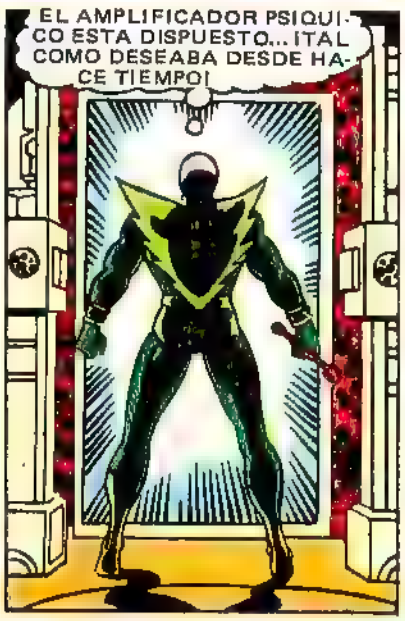
EL AMPLIFICADOR PSÍQUICO ESTÁ DISPUESTO... ¡TAL COMO DESEABA DESDE HACE TIEMPO!

SIENTO YA COMO COMIENZA...
...LA FUERZA FLUYE POR MIS MOLECULAS...
EN UN MINUTO, LA TRANSFERENCIA SERA IRREVERSIBLE...
...Y ME HABRE APODERADO DEL CUERPO DE REED RICHARDS...
¿EH?
¡ALGO VA MAL!
¡LA CORRIENTE DE ENERGIA SE HA INVERTIDO!
PIERDO EL CONTROL... LA FUERZA...
¡ES MI FIN!
AARGGHH
COMO UN SACO, EL HOMBRE MOLECULAR SE DERRUMBA...
...¡CONVIRTIENDOSE EN UN POBRE BOXEADOR BEODO QUE SE HA DESMAYADO EN LA BORRACHERA!
¡LO CONSEGUI! PROVOQUE UN CORTO CIRCUITO A TIEMPO.
HABIENDO VENCIDO AL HOMBRE MOLECULAR, ¡SU PODER SE ESFUMARA TAMBIEN!
¡TIENES RAZON, REED! BEN YA NO ESTA CRISTALIZADO...
¡QUE LASTIMA! ME GUSTABA MUCHO MAS DE LA OTRA MANERA...
¡UF! ¿QUE DIABLOS HA PASADO AQUI?
¿ESTOY MUERTO?
NO, MI VIEJO AMIGO... ¡PERO POCO NOS FALTO!
EL PODER QUE ESE HOMBRE MOLECULAR PODIA CONCENTRAR A TRAVES DE ESTE CETRO ERA INIMAGINABLE.
?
¡SERA MEJOR QUE ME LO LLEVE AL LABORATORIO PARA ANALIZARLO A CONCIENCIA!
¡REED! ¡NOOOO!
¡NO LO TOQUES!

¡DEMASIADO TARDE, MUJER! ¡HE SORPRENDIDO A TU MARIDO ANTES DE QUE PUDIERA PONERSE EN GUARDIA FRENTE A MI ASALTO MENTAL!
HAS DE ENTERARTE, MUJER, QUE AHORA REED RICHARDS... ¡ESTA MUERTO! ¡EN SU LUGAR, AHORA VIVE...
...¡EL HOMBRE MOLECULAR, REY DEL IMPOSIBLE!

¡CIELOS! ¿QUE TE HA PASADO, REED?
LOGRAMOS PONER A LA GARRA FUERA DE COMBATE... ¡PERO EL HOMBRE MOLECULAR SE HA APODERADO DEL CUERPO DE REED!
¡ESTUPIDOS! ¡VUESTRA RIDICULA LEALTAD A MISTER FANTASTIC OS PROHIBE HERIRME!
¡PERO NADA ME PROHIBE A MI DESTRUIROS, PULVERIZAROS!
¡Y NO PODEMOS ATIZAR A ESE GRANUJA SIN ATIZAR A NUESTRO LIDER Y AMIGO!

CON MI PODER DE TRANSFORMACION MOLECULAR, OS PUEDO ELIMINAR A MI ANTOJO...
...¡Y ENTONCES USARE EL AMPLIFICADOR PSIQUICO PARA OCUPAR SU CUERPO PARA SIEMPRE!

¡NO...NO LO HARAS...
¿EH?¿UNA VOZ DENTRO DE MI CEREBRO?

USURPASTE MI FORMA FISICA SOLO... ¡PERO MI MENTE SIGUE SIENDO MIA!
¡Y TE ASEGURO QUE NO PODRAS OCUPAR MAS MI CUERPO SIN LUCHA!

¡RAPIDO, BEN! AHORA QUE EL HOMBRE MOLECULAR ESTA DISTRAIDO...
¡LO NOTE ANTES QUE TU, SUE!

"A VER SI AHORA ES CAPAZ DE UTILIZAR LA MAQUINITA DE REED..."
¡SKRASH!
¡NO!

¡EL AMPLIFICADOR PSIQUICO! ¡MALDITO SEAS, LO HAS DESTROZADO!
¡Y CON ELLO HAS DESTROZADO MI ULTIMA ESPERANZA DE TORNARME HUMANO!

PERO, A PESAR DE QUE HAYAIS GANADO ESTA BATALLA...
... ¡JAMAS PODREIS GANAR LA GUERRA CONTRA MI, ESTUPIDOS!

¡UAU! ¡ESO SI QUE LE ENFADO!
PUES MIRA QUE CUANDO LO TENGA ENTRE MIS MANOS... ¡LE ENTRARA LA HISTERIA!

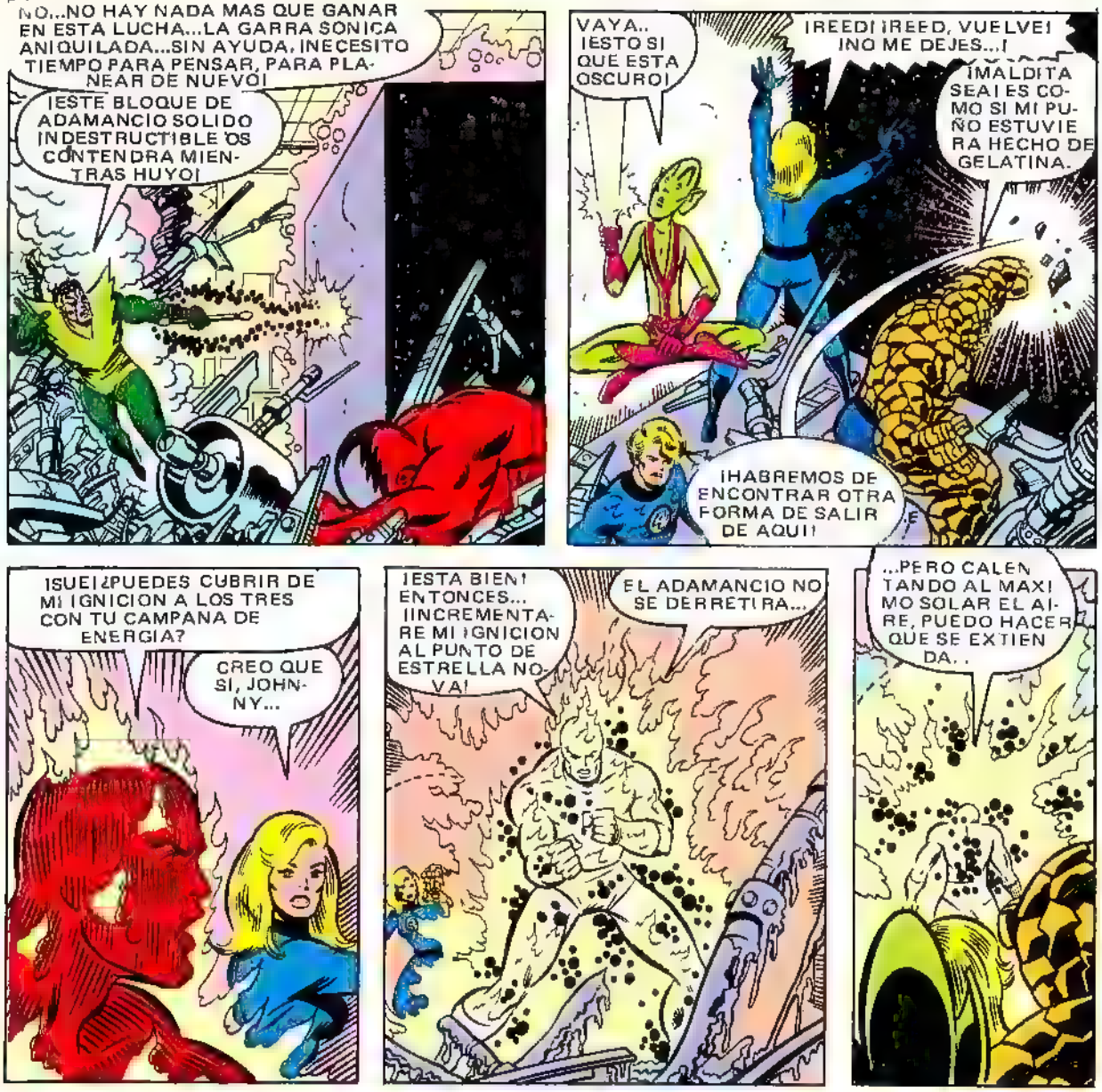
NO...NO HAY NADA MAS QUE GANAR EN ESTA LUCHA...LA GARRA SONICA ANIQUILADA...SIN AYUDA, INECESITO TIEMPO PARA PENSAR, PARA PLANEAR DE NUEVO!
¡ESTE BLOQUE DE ADAMANCIO SOLIDO INDESTRUCTIBLE OS CONTENDRA MIENTRAS HUYO!
VAYA.. ¡ESTO SI QUE ESTA OSCURO!
¡REED! ¡REED, VUELVE! ¡NO ME DEJES...!
¡MALDITA SEA! ES COMO SI MI PUÑO ESTUVIERA HECHO DE GELATINA.
¡HABREMOS DE ENCONTRAR OTRA FORMA DE SALIR DE AQUI!
¡SUE! ¿PUEDES CUBRIR DE MI IGNICION A LOS TRES CON TU CAMPANA DE ENERGIA?
CREO QUE SI, JOHNNY...
¡ESTA BIEN! ENTONCES... ¡INCREMENTARE MI IGNICION AL PUNTO DE ESTRELLA NOVA!
EL ADAMANCIO NO SE DERRETIRA...
...PERO CALENTANDO AL MAXIMO SOLAR EL AIRE, PUEDO HACER QUE SE EXTIENDA..
...¡HASTA QUE LA PRESION ATMOSFERICA ALCANCE EL PUNTO DE EXPLOSION Y ENVIE AL DEMONIO EL BLOQUE DE ADAMANCIO!
¡BWA-RAAMM!
¿LO VEIS? ¡FUNCIONA!

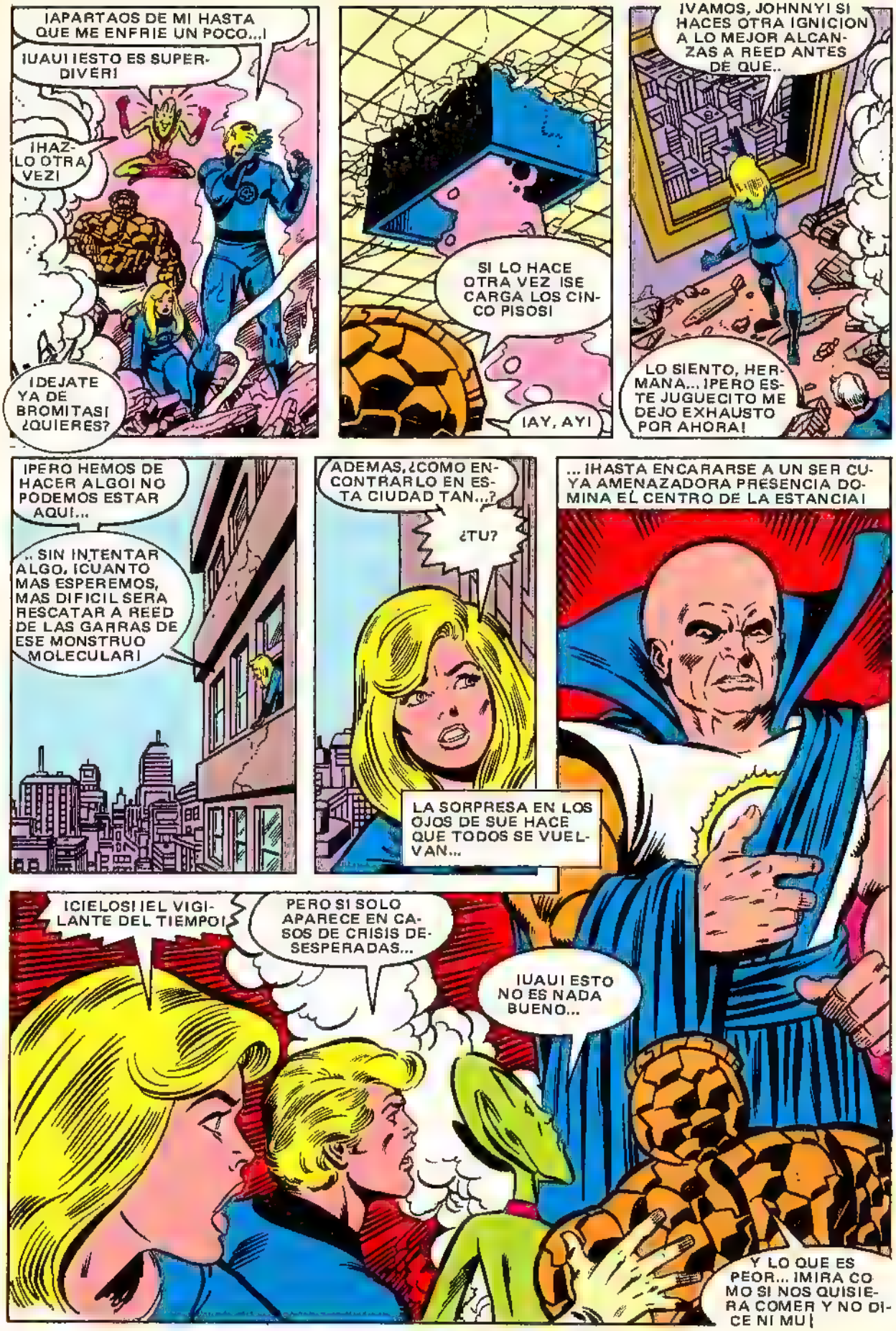
¡APARTAOS DE MI HASTA QUE ME ENFRIE UN POCO...!
¡UAU! ¡ESTO ES SUPER-DIVER!
¡HAZ-LO OTRA VEZ!
¡DEJATE YA DE BROMITAS! ¿QUIERES?
SI LO HACE OTRA VEZ ¡SE CARGA LOS CIN-CO PISOS!
¡AY, AY!
¡VAMOS, JOHNNY! SI HACES OTRA IGNICION A LO MEJOR ALCAN-ZAS A REED ANTES DE QUE..
LO SIENTO, HER-MANA... ¡PERO ES-TE JUGUECITO ME DEJO EXHAUSTO POR AHORA!
¡PERO HEMOS DE HACER ALGO! NO PODEMOS ESTAR AQUI...
.. SIN INTENTAR ALGO, ¡CUANTO MAS ESPEREMOS, MAS DIFICIL SERA RESCATAR A REED DE LAS GARRAS DE ESE MONSTRUO MOLECULAR!
ADEMAS, ¿COMO EN-CONTRARLO EN ES-TA CIUDAD TAN...?
¿TU?
LA SORPRESA EN LOS OJOS DE SUE HACE QUE TODOS SE VUEL-VAN...
... ¡HASTA ENCARARSE A UN SER CU-YA AMENAZADORA PRESENCIA DO-MINA EL CENTRO DE LA ESTANCIA!
¡CIELOS! ¡EL VIGI-LANTE DEL TIEMPO!
PERO SI SOLO APARECE EN CA-SOS DE CRISIS DE-SESPERADAS...
¡UAU! ESTO NO ES NADA BUENO...
Y LO QUE ES PEOR... ¡MIRA CO MO SI NOS QUISIE-RA COMER Y NO DI-CE NI MU!

¡YO YA LO VI UNA VEZ ASI, EN POPPUT, MI PLANETA. ¡ESTABA ALLI Y NO DECIA NADA!
DE LO MAS ABURRIDO, OYE...
PUES MIRA QUE TU..
¿PARA QUE HAS VENIDO, VIGILANTE? ¿ES QUE GALACTUS AMENAZA DE NUEVO A LA TIERRA? ¿PELIGRA LA RAZA HUMANA?
NO TE CONTESTARA, SUE.
¿POR QUE NO? SI HA VENIDO PARA SER TESTIGO DE ALGO QUE NOS CONCIERNE... ¡NO TIENE DERECHO A PERMANECER SILENCIOSO!
¡HABLANOS, VIGILANTE! ¡DINOS QUE MISION TE TRAE!
PERO, ENCERRADO EN SU MUTISMO, EL GIGANTESCO ALIENIGENA CONTEMPLA CEÑUDO A LA JOVEN...
¡CONTESTAME, VIGILANTE, POR FAVOR!
¡OLVIDALO, SUE! ESE NO TE DICE NI LA HORA. ¡Y ES QUE LE GUSTA SER TESTIMONIO DE LAS DESGRACIAS DE LOS DEMAS, MALDITA SEA!
¡NOSOTROS NO LE IMPORTAMOS UN COMINO, CREEME!
BUENO ¡NO PUEDO OBLIGARLE A HABLAR...! ¡PERO TAMPOCO PERDERE EL TIEMPO PIDIENDOSELO!
¡VAMOS, CHICOS, HAY QUE ENCONTRAR A REED!
VAMOS ALLA...
ENTRETANTO, VIGILANTE... ¿POR QUE NO TE DEDICAS A VENDER ENTRADAS PARA UN FUNERAL O ALGO ASI, EH?
...¡Y MUEVE TRISTEMENTE LA CABEZA!
PERO EL SILENCIOSO PERSONAJE SIGUE SIN RESPONDER, SOLO SU MIRADA DELATA UNA REACCION...
...Y ES QUE, POR MUCHO QUE DESEE HACERLO, HA JURADO NO HABLAR PARA NO TORCER EL DESTINO DE LOS HUMANOS...
...¡CUESTE LO QUE CUESTE!

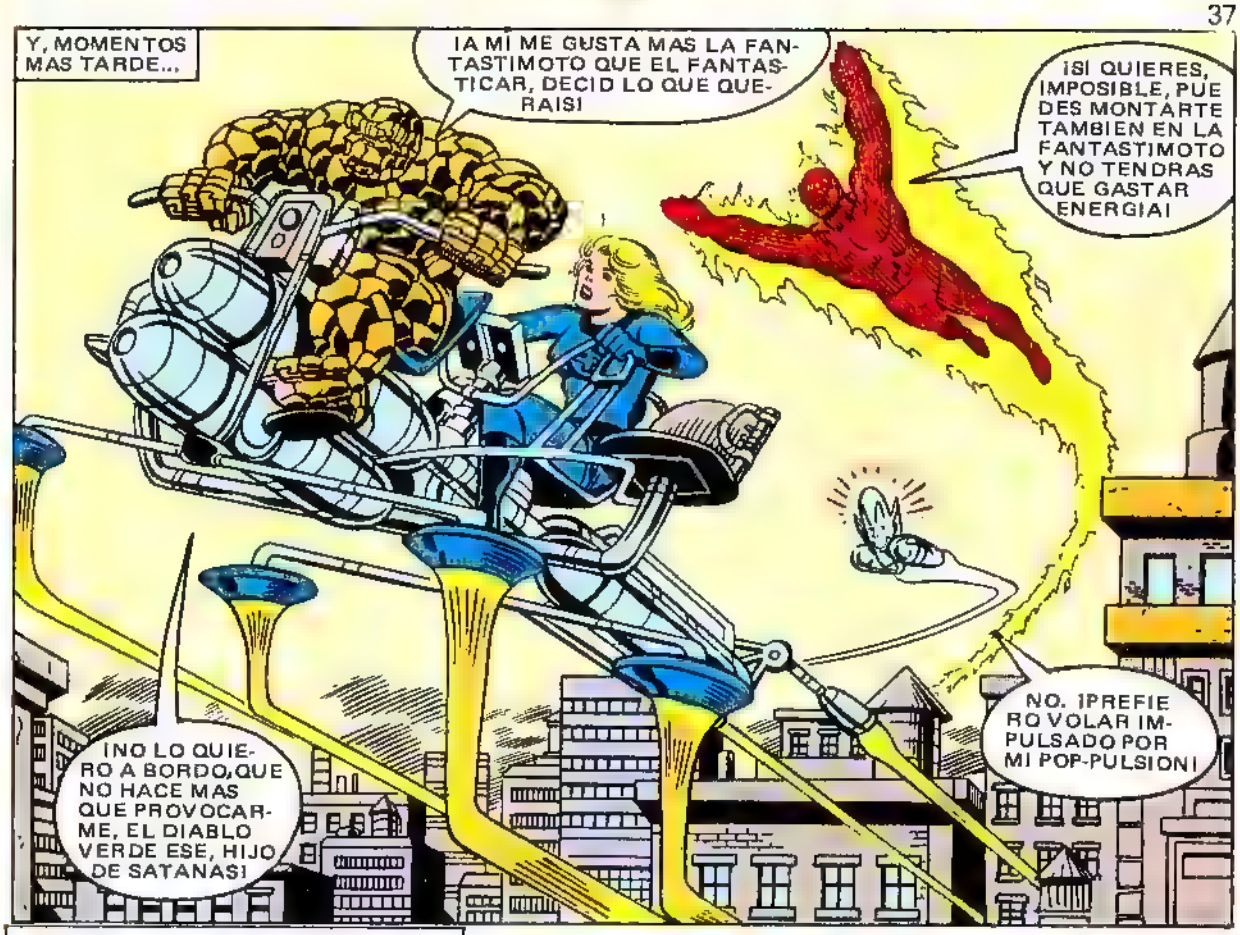
Y, MOMENTOS MAS TARDE...
¡A MÍ ME GUSTA MAS LA FANTASTIMOTO QUE EL FANTASTICAR, DECID LO QUE QUERAIS!
¡SI QUIERES, IMPOSIBLE, PUEDES MONTARTE TAMBIEN EN LA FANTASTIMOTO Y NO TENDRAS QUE GASTAR ENERGIA!
¡NO LO QUIERO A BORDO, QUE NO HACE MAS QUE PROVOCARME, EL DIABLO VERDE ESE, HIJO DE SATANAS!
NO. ¡PREFIERO VOLAR IMPULSADO POR MI POP-PULSION!

MIENTRAS, EN EL CENTRO DE NUEVA YORK...
HEY... ¿QUE LE PASA A ESE TIO? ¿POR QUE SE METE EN MEDIO DEL TRAFICO?
¡NO SE, AMIGO! PERO ESTA AHI DESDE HACE UNA HORA... ¡CON ESE HALO FOSFORESCENTE Y GRITANDO COMO UN CONDENADO!

DEJA YA DE LUCHAR, REED RICHARDS. ¡NO PUEDES GANAR! TU CUERPO ES MIO AHORA...
.. ¡Y SERA MIO POR SIEMPRE!

¡NI LO SUEÑES, MALDITO! MIENTRAS RETENGA MI CONSCIENCIA DE LAS COSAS...
... ¡LUCHARE HASTA EL FINAL!

ENTONCES TENDRE QUE APRETARTE UN POCO LAS CLAVIJAS, REED RICHARDS. ¡RINDETE YA...
...O DESTRUIRE ESTA CIUDAD A CENIZAS!

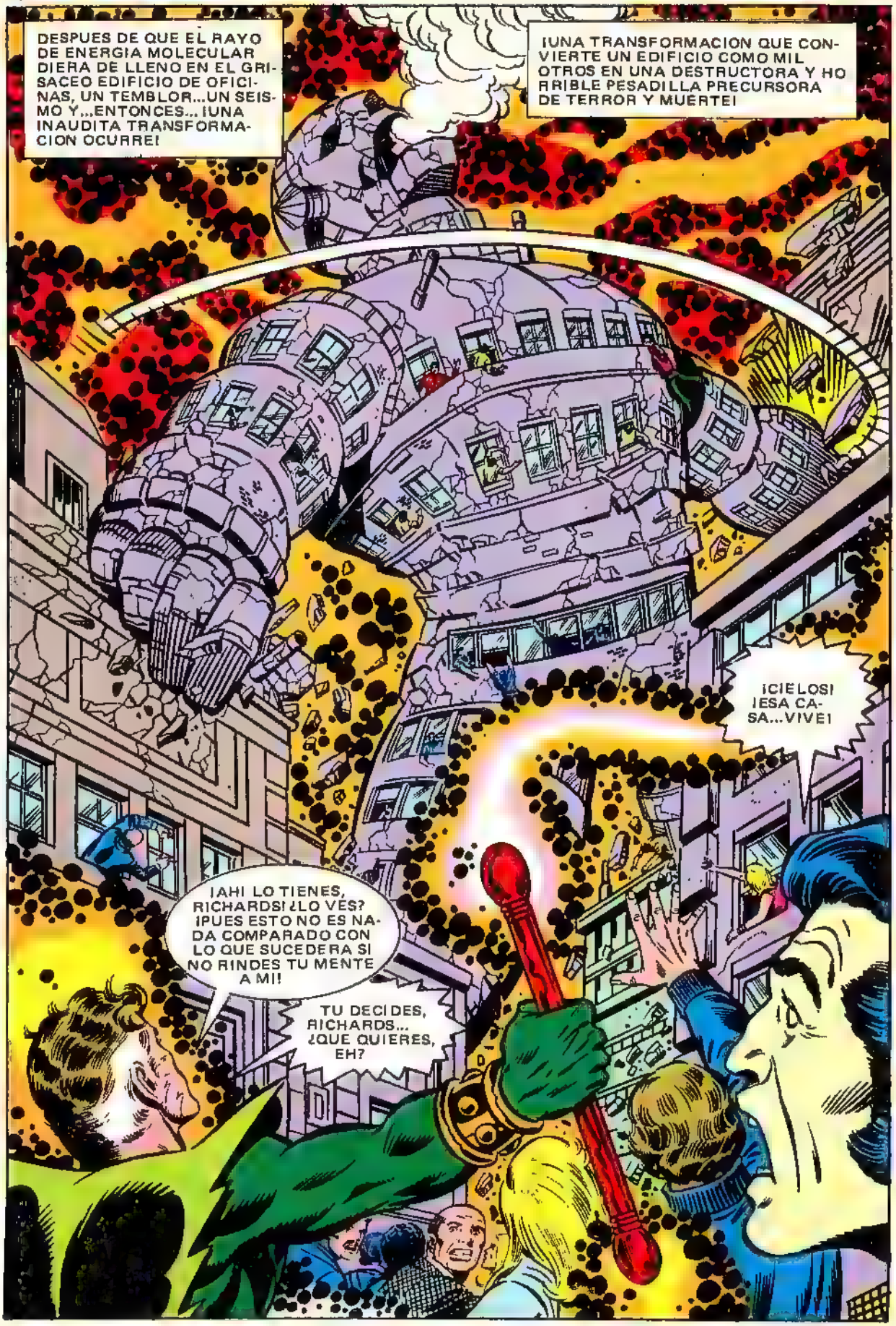
DESPUES DE QUE EL RAYO DE ENERGIA MOLECULAR DIERA DE LLENO EN EL GRISACEO EDIFICIO DE OFICINAS, UN TEMBLOR...UN SEISMO Y...ENTONCES... ¡UNA INAUDITA TRANSFORMACION OCURRE!
¡UNA TRANSFORMACION QUE CONVIERTE UN EDIFICIO COMO MIL OTROS EN UNA DESTRUCTORA Y HORRIBLE PESADILLA PRECURSORA DE TERROR Y MUERTE!
¡CIELOS! ¡ESA CASA...VIVE!
¡AHI LO TIENES, RICHARDS! ¿LO VES? ¡PUES ESTO NO ES NADA COMPARADO CON LO QUE SUCEDERA SI NO RINDES TU MENTE A MI!
TU DECIDES, RICHARDS... ¿QUE QUIERES, EH?

MIENTRAS...
¿VES A REED, BEN?
¡HASTA AHORA NADA DE NADA!
¡ES COMO BUSCAR UNA AGUJA EN UN PAJAR, HERMANA!
¡CONTACTARE POR VIDEO-RADIO CON AGATHA PARA VER COMO ESTA MI HIJO FRANKLIN!

¿TODO EN ORDEN, AGATHA?
¡SI, QUERIDA! LA POLICIA SE HA LLEVADO DETENIDO A LA GARRA, QUE AUN NO HABIA RECOBRADO EL SENTIDO...
...¡Y EL VIGILANTE HA DESAPARECIDO!

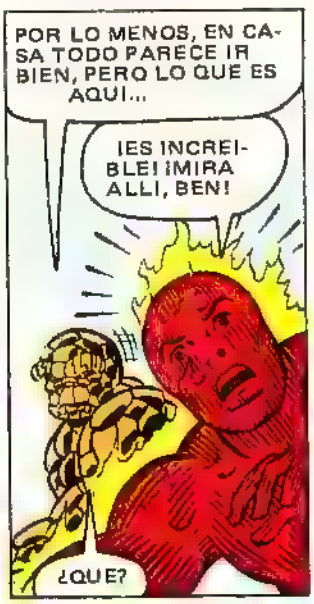
POR LO MENOS, EN CASA TODO PARECE IR BIEN, PERO LO QUE ES AQUI...
¡ES INCREIBLE! ¡MIRA ALLI, BEN!
¿QUE?

SI NO ME HE VUELTO COMPLETAMENTE LOCO... ¡ALLI HAY UN EDIFICIO QUE ESTA ANDANDO!
¡NO CUENTES ESTUPID...!
¡¡TIENES RAZON!

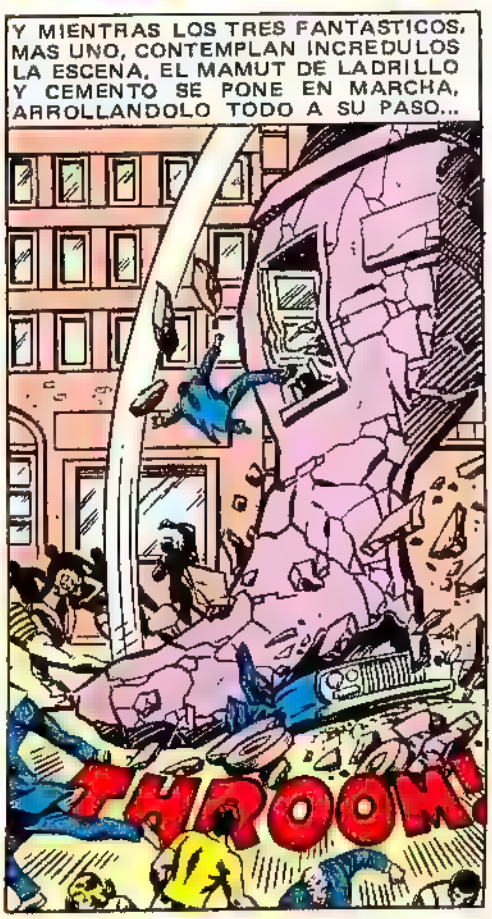
Y MIENTRAS LOS TRES FANTASTICOS, MAS UNO, CONTEMPLAN INCREDULOS LA ESCENA, EL MAMUT DE LADRILLO Y CEMENTO SE PONE EN MARCHA, ARROLLANDOLO TODO A SU PASO...
THROOM!

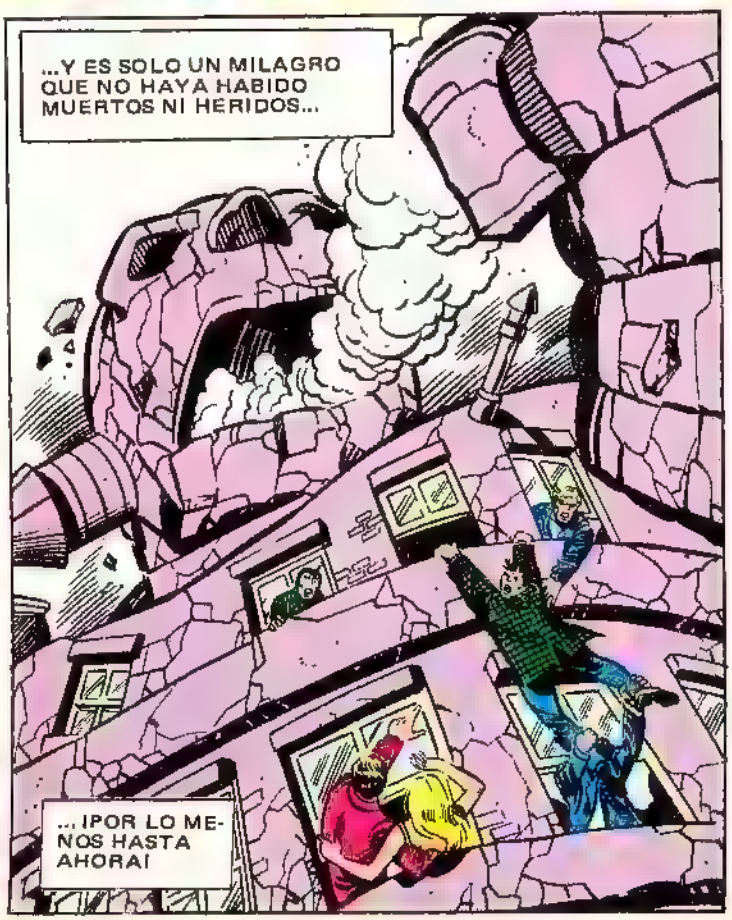
...Y ES SOLO UN MILAGRO QUE NO HAYA HABIDO MUERTOS NI HERIDOS...
...¡POR LO MENOS HASTA AHORA!

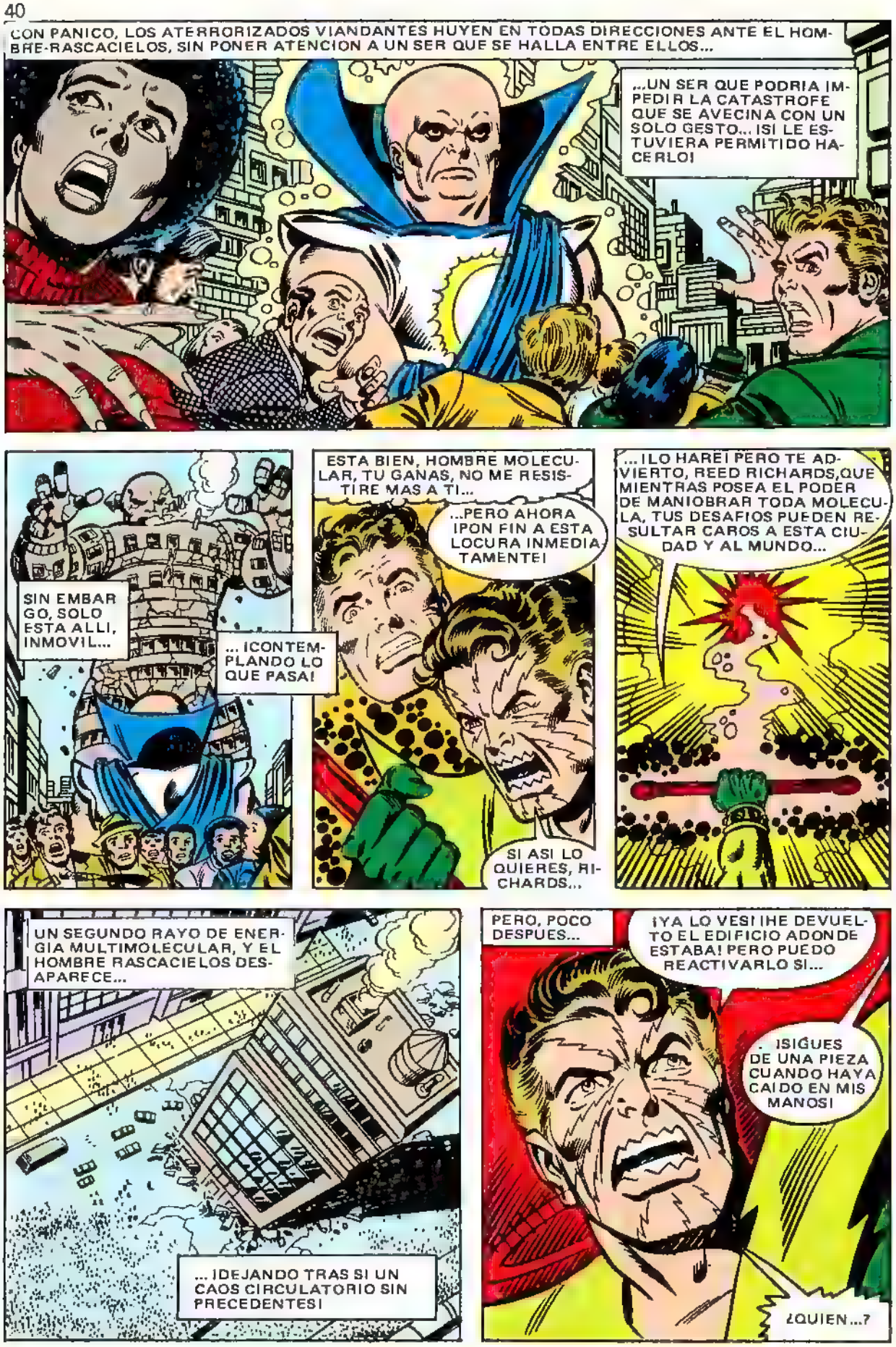
CON PANICO, LOS ATERRORIZADOS VIANDANTES HUYEN EN TODAS DIRECCIONES ANTE EL HOMBRE-RASCACIELOS, SIN PONER ATENCION A UN SER QUE SE HALLA ENTRE ELLOS...
...UN SER QUE PODRIA IMPEDIR LA CATASTROFE QUE SE AVECINA CON UN SOLO GESTO... ¡SI LE ESTUVIERA PERMITIDO HACERLO!
SIN EMBARGO, SOLO ESTA ALLI, INMOVIL...
... ¡CONTEMPLANDO LO QUE PASA!
ESTA BIEN, HOMBRE MOLECULAR, TU GANAS, NO ME RESISTIRE MAS A TI...
...PERO AHORA ¡PON FIN A ESTA LOCURA INMEDIATAMENTE!
SI ASI LO QUIERES, RICHARDS...
...¡LO HARE! PERO TE ADVIERTO, REED RICHARDS, QUE MIENTRAS POSEA EL PODER DE MANIOBRAR TODA MOLECULA, TUS DESAFIOS PUEDEN RESULTAR CAROS A ESTA CIUDAD Y AL MUNDO...
UN SEGUNDO RAYO DE ENERGIA MULTIMOLECULAR, Y EL HOMBRE RASCACIELOS DESAPARECE...
... ¡DEJANDO TRAS SI UN CAOS CIRCULATORIO SIN PRECEDENTES!
PERO, POCO DESPUES...
¡YA LO VES! ¡HE DEVUELTO EL EDIFICIO ADONDE ESTABA! PERO PUEDO REACTIVARLO SI...
...¡SIGUES DE UNA PIEZA CUANDO HAYA CAIDO EN MIS MANOS!
¿QUIEN...?

¿ES QUE NO NOS CONOCES? ¡SABIA QUE TU CEREBRO NO FUNCIONABA BIEN!
HAS ROBADO UN CUERPO QUE NO TE PERTENECE... ¡Y VENIMOS A RECUPERARLO!
MALDITOS... ¡ME HAN ENCONTRADO!
PERO ESTA VEZ LOS TRANSFORMARE EN...
...¡NO, NO TRANSFORMARAS EN NADA! ¡NO LO PERMITIRE!
¡MALDITO SEAS, RICHARDS! ¡ME ESTAS BLOQUEANDO LA VOLUNTAD!
¡Y NO PUEDO USAR MI PODER MULTI-MOLECULAR CONTRA TUS AMIGOS!
"... ¡PERO LOS LOGRARE TRANSFORMAR DE ALGUNA MANERA!"
¡HEY! ¿DONDE QUEDO LA FANTASTIMOTO?
¡LA TRANSFORMO EN UN AMASIJO DE CABLES, BEN!
¡UN CABLE ME CIEGA! ¡NO PUEDO ENFOCAR MI CAMPO DE ENERGIA!
¡UAU! ¡SORPRENDENTE! ¡A VER COMO LOGRAN SALIR DE ESTA!
¡ESTUPIDO! ¡ELLOS NO PUEDEN SALVARSE SOLOS!
¡Y YO TAMPOCO PUEDO CAZARLOS AL VUELO PORQUE SE QUEMARIAN!
¡POR DIOS, DEJA DE VOLAR POR AHI Y HAZ ALGO PROVECHOSO!
¡VAYA! ¿ES QUE NO PUEDES HACER LAS COSAS DE FORMA MENOS EXTRAVAGANTE?
ESTO NO ES EXTRAVAGANTE, BEN GRIMM.
POR LO MENOS, YO NO LO VEO ASI.
¡NO ME IMPORTAN EXTRAVAGANCIAS! ¡LO QUE IMPORTA ES QUE NOS HAS SALVADO!
¿ESTAS LOCO, ANTORCHA? ¿TE ATREVES A ATACARME FRONTALMENTE?
¿POR QUE NO?
¡CONTRA MI NO PUEDES USAR EL PODER DE TU CETRO MOLECULAR!

¡NO NECESITO AFECTARTE DIRECTAMENTE PARA DESTRUIRTE!
¡CIELOS!
¡HA DESTRUIDO UNA CONDUCCION SUBTERRANEA DE AGUA!
Y MIENTRAS LA ANTORCHA TRATA DE EVITAR EL VUELO EL LIQUIDO QUE PUEDE SERLE LETAL A ESA ALTURA...
¡Y AHORA SALEN CASCADAS DE AGUA DEL ASFALTO EN TODA LA CALLE!
¡HEMOS DE ESQUIVARLAS PARA QUE NO ME APAGUEN LA LLAMA!
¡ALTO! ¡DEJA ESO...!
¡FUERA DE MI MENTE, RICHARDS...
...O TE ARREPENTIRAS!
MIENTRAS, AL OTRO LADO DE LA CALLE, EL VIGILANTE CONTEMPLA LA LUCHA...
..INMOVIL,SILENCIOSO..
CONOZCO TOBOGANES... ¡PERO ESTE ES EL COLMO! ¡ME ROMPERE LA CRISMA!
¿ESTAS BIEN, SUE?
OKAY...
...¡PERO SOLO GRACIAS A MI CAMPO DE ENERGIA, QUE FRENO MI CAIDA!
RECONOZCO QUE HA DE SER MUY COMODO ESO DE TENER UN COJIN SIEMPRE A PUNTO CUANDO UNO CAE DE...
¡SKRAKKT!
...¡PERO A MI ME GUSTA MAS EL SISTEMA TRADICIONAL!
¡ESTO ME GUSTA! ¡ES LA CLASE DE DIVERSION A LA QUE HE ESPERADO EN LA TIERRA, CHICOS!
DEJADME SOLO AHORA... ¡ES LA MIA!
¿QUE?

¡CIELOS! ¡EL IMPOSIBLE NO SE DA CUENTA DE QUE TODO LO QUE LE HAGA AL HOMBRE MOLECULAR, SE LO HACE A REED TAMBIEN!
HEMOS DE PARARLE LOS PIES, SUE...
...¡ANTES DE QUE SEA DEMASIADO TARDE!
ERES EL UNICO QUE SE ATREVE A ATACARME, PESE A ESTAR YO EN EL CUERPO DE REED...
...¿PERO POR QUE NO TE AFECTA MI PODER?
POP!
PORQUE YO CONTROLO EXACTAMENTE MIS PROPIAS MOLECULAS..
...¡ASI!
¿LO VES? ¡ESTO ES LO QUE ME GUSTA!
¡ASOMBRAR Y DIVERTIRME!
¡FOOM!
¿QUE? ¡EL CAMPO DE FUERZA DE LA MUCHACHA INVISIBLE! ¡HA IMPEDIDO A ESE ENANO QUE ME ATACARA CON EL MARTILLO!
N-NO LO ENTIENDO... ¿POR QUE LE HAS PROTEGIDO? ¡SOLO QUERIA AYUDAROS!
PERO CASI LE MATAS, OYE ..
¿POR QUE NO TE BUSCAS TUS DIVERSIONES EN OTRA PARTE?
AJA, CON QUE ESTE ES EL PAGO.
ME MOLESTO POR SALVAR VUESTRAS VIDAS... ¡Y AHORA QUEREIS DESHACEROS DE MI!
ESTA BIEN. COMO QUERAIS. YO TAMBIEN TENGO MI ORGULLO.
¡Y NO ME QUEDARE DONDE NO SEA DESEADO!
ME BUSCARE UN SITIO DONDE PUEDA DIVERTIRME.
Y CIERTO GIGANTE ALIENIGENA CONTEMPLA EN SILENCIO COMO EL DECEPCIONADO HOMBRE IMPOSIBLE SE TRANSFORMA A SI MISMO EN VERDE GLOBO, QUE FLOTA AL VIENTO SOBRE LOS RASCACIELOS DE LA CIUDAD...
¿EH? ¡EL FLAMIGERO VUELVE A LA CARGA!
COMO VES ¡TU BARRERA DE AGUANO PUEDE NADA CONTRA MI!
PERO ¿QUE HAGO YO AHORA?

¡TAMPOCO YO LO SE ¡PERO HEMOS DE TOMAR LA INICIATIVA!
SI NO SUPIERA QUE LE ATIZO A REED, SI LE ATIZO A ESE..
¡QUIETO AHI, MONSTRUO!
¡HEY! ¿QUE DEMONIOS PASA AHORA?
¡UF! APENAS HA MOVIDO ESE MALDITO CETRO QUE TIENE...
...¡Y LA CALLE SE ARRUGA COMO UN ACORDEON!
¡LEVANTO UNA BARRERA ENTRE EL Y NOSOTROS!
¡UN PEQUEÑO MURO COMO ESE NO PARARA A LA ANTORCHA HUMANA!
TAL VEZ NO...
"...¡PERO A LO MEJOR SI!"
¡LA FAROLA! ¡SE CONVIRTIO EN ASBESTO SOLIDO!
¡NO PUEDO LIBRARME DE ELLA!
¡ANIMO, JOHNNY, QUE AHI VOY! TE LIBERARE... ¡CUANDO HAYA ACABADO CON ESTA LOCURA!
ENTONCES, VEN, MUJER... ¡SI ES QUE TE ATREVES!
NO ME ASUSTAS... ¡MIENTRAS QUEDE UN HALITO DE VOLUNTAD EN REED QUE SE RESISTA A TU DOMINACION!
¡NO, SUE! ¡ATRAS! ¡ES DEMASIADO PODEROSO! ¡NO PODRE RESISTIRLE MUCHO TIEMPO...!
MALA SUERTE, RICHARDS... ¡TU MUJER NO PUEDE OIRTE!
MALA SUERTE... ¡PARA ELLA!

YA TE HE DICHO QUE NO ME ASUSTAS...
¡EXTRAORDINARIO! SU CAMPANA DE ENERGIA CARECE DE ESTRUCTURA MOLECULAR... ¡NO PUEDO DESINTEGRARLA!
PERO LO QUE SI PUEDO ES TRANSFORMAR EL AIRE EN TORNO A ELLA EN ACERO EN CONTRACCION...
...¡SI ROMPE LA ESFERA DE ACERO, SUCUMBIRA BAJO SUS RESTOS! Y SI NO... ¡SE ASFIXIARA!
¡MIRA ESO BIEN, RICHARDS! ¡TU MUJER MUERE Y NO PUEDES HACER NADA POR ELLA!
¡CIELOS! ¡HE DE CONCENTRARME...OBLIGARLE A QUE LA DEJE LIBRE...
PERO, EN ESE MISMO INSTANTE...
ESTA BIEN, TIO... ¡ESTO SE ACABO PORQUE...
...AQUI VIENE LA COSA!
¡THWOOM!
CON EL SALVAJE IMPULSO DE SU IRA, MIL FRAGMENTOS DE PIEDRA Y ASFALTO SURCAN EL AIRE ..
¡UUUNNHH!!
BROK!
...Y UNO DE ELLOS DA EN UN BLANCO ¡NINTENCIONADO...
¡MALDITA SEA!
¡ATICE A REED!
¡OCUPATE DE EL COMO PUEDAS, BEN! ¡YO LIBERARE A SUE...
HE DE PONER MUCHO CUIDADO EN ESTO...PERO SU CAMPANA DE ENERGIA LE DARA CIERTA PROTECCION...
...¡PERO ¿RESISTIRA AL CALOR DEL ACERO DERRETIDO?
¡GRACIAS A DIOS! ¡RESISTIO!
¿REED? ¿ESTAS BIEN? ¿TE DI MUY FUERTE?
¡DEJA QUE TE AYUDE A LEVANTARTE!

¡APARTA TUS MONSTRUOSAS MANOS DE MI, GARGOLA INMUNDA!
¡AAAY! ¡REED ES AUN EL HOMBRE MOLECULAR! ¡Y MAS VENENOSO QUE NUNCA!

EN EL MOMENTO EN QUE EL SORPRENDIDO BEN ALARGA SU MANO PARA COGER A SU ENEMIGO...
¡FUMP!
...EL AIRE ENTRE LOS DOS SE TORNA DE PRONTO FOSFORESCENTE...

...Y, CUANDO EL RESPLANDOR DESAPARECE...
¡CIELOS! ¿COMO LOGRO CEGARME DE ESTA MANERA?
¡EL HOMBRE MOLECULAR HA ESCAPADO!
¡NO, JOHNNY! ¡MIRA ARRIBA!

HABEIS PLANTADO VOSOTROS MISMOS LA SEMILLA DE VUESTRA PROPIA DESTRUCCION, ESTUPIDOS... ¡EL GOLPE EN LA CABEZA HA HECHO QUE RICHARDS EN MI SE DESMAYARA!
...PERO,MIENTRAS... ¡YO ESTOY PERFECTAMENTE DESPIERTO!
¡LO QUE NOS FALTABA!
¡TODAVIA NO HA GANADO LA PARTIDA, COSA!

PROBLEMA FACIL DE SOLUCIONAR, MUJER...
...PORQUE COMO NO ME INHIBE LA CONCIENCIA DE REED RICHARDS...

"...¡OS PUEDO CONVERTIR AHORA EN MISERO POLVILLO COSMICO!"
¡SHHRAKK!

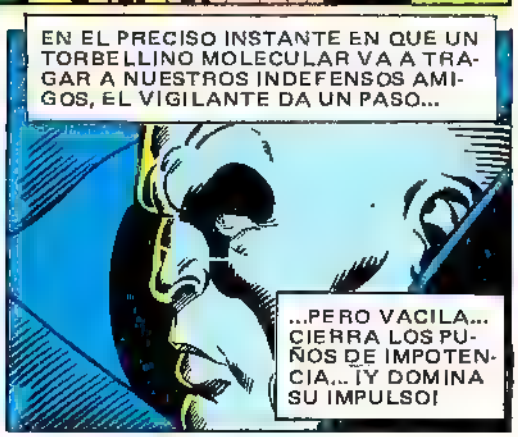
EN EL PRECISO INSTANTE EN QUE UN TORBELLINO MOLECULAR VA A TRAGAR A NUESTROS INDEFENSOS AMIGOS, EL VIGILANTE DA UN PASO...
...PERO VACILA... CIERRA LOS PUÑOS DE IMPOTENCIA... ¡Y DOMINA SU IMPULSO!

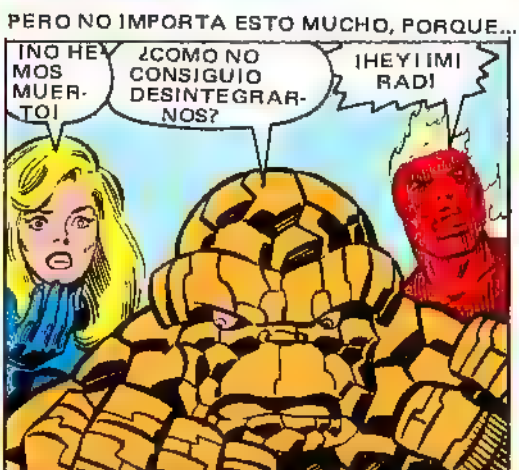
PERO NO IMPORTA ESTO MUCHO, PORQUE...
¡NO HEMOS MUERTO!
¿COMO NO CONSIGUIO DESINTEGRARNOS?
¡HEY! ¡MIRAD!

POR UN INSTANTE, LA FIGURA DE REED SE CONFUNDE EN UNA NUBE DE VIOLENTA ENERGIA MOLECULAR...

...MIENTRAS EL HOMBRE QUE DOMINA LAS MOLECULAS INTENTA DESESPERADAMENTE MANTENER EL CONTROL SOBRE EL AJENO CUERPO QUE OCUPA...

...¡PERO ES UNA LUCHA QUE AL FINAL PIERDE!

PORQUE, AL RESISTIRSE CONTRA LA DOMINACION, LA MANO DE REED SE ABRE EN UN REFLEJO...

...DEJANDO CAER AL VACIO EL ORIGEN DEL PODER MOLECULAR QUE POSEE SU ENEMIGO...

...¡EL CETRO MOLECULAR CAE DENTRO DE UNA CHIMENEA PARA CONSUMIRSE EN CENIZAS!

Y UN GRITO DE TERROR Y MUERTE QUE NADIE OYE SE ESCAPA DEL HOMBRE MOLECULAR...

...MIENTRAS QUE REE RICHARDS, SIN SUSTENTACION AEREA MOLECULAR...

¡REED! ¡ES EL MISMO OTRA VEZ!

¡CAE AL VACIO!

¡YO LE SALVARE!

¡NO LE CHAMUSQUES!

¡YA LE TENGO, BEN!

¡PERO AL COGERLE AL VUELO HACE QUE SE ME DESLICE DE ENTRE LAS MANOS!

NO PUEDO...SOSTENERLO MAS...

...NO, HE DE RESISTIR...DEMASIADA ALTURA TODAVIA...

...SI LE SUELTO... ¡MORIRA!

¡NOOO!

¡SE ME SOLTO!

¡TRANQUILO, CHICO!

AUN ESTOY YO AQUI PARA EVITAR LO IRREPARABLE... Y MIENTRAS PUEDA SERVIR A REED DE COLCHON PARACAIDAS...

Y CUANDO EL EXHAUSTO REED SE HA RECUPERADO...
OYE, REED... ¡NO ENTIENDO POR QUE EL HOMBRE MOLECULAR NO NOS DESTRUYO AL FINAL!
FUE SU PROPIA SED DE SANGRE, JOHNNY...
A PESAR DE SU CONVICCION DE PODER CONTROLAR CUALQUIER MOLECULA, LAS INESTABLES DE VUESTROS UNIFORMES ESCAPABAN AL EFECTO DE SU CEREBRO.
¡ESTO PROVOCO UN CORTOCIRCUITO MOLECULAR EN SU MENTE!
¡PUES MIRA! ¡UN CORTOCIRCUITO MUY OPORTUNO, OYE!

POCO DESPUES, EN EL CUARTEL GENERAL DE LOS 4 FANTASTICOS...
TE ASEGURO QUE A VECES DUDE DE QUE ESTO ACABARA SIN QUE TUVIERAMOS QUE REUNIR TUS PEDAZOS...
¡HEY! ¿QUE DIABLOS QUIERES TU AQUI AHORA?

¡YA TE DIJE, CALVETE, QUE TU PRESENCIA AQUI NO NOS ES GRATA!
¡MEJOR TE LARGAS POR DONDE VINISTE! ¿ME OYES? ¡SE ACABO EL SHOW!
NO, BEN. ¡DEJA QUE EL VIGILANTE SE QUEDE!
EL HA SIDO TESTIGO DE TANTAS DE NUESTRAS AVENTURAS, QUE TIENE DERECHO A OIR LO QUE OS VOY A DECIR...

ME ES MUY DIFICIL... ¡PERO HE DE HACERLO!
ESTOY DECIDO A... ¡DIMITIR DE MI LIDERAZGO EN LOS 4 F.!

REED, NO... ¡NO SABES LO QUE TE DICES!
SE MUY BIEN LO QUE ME DIGO Y LO HE MEDITADO MUCHO. POR MI FALTA DE PODER, ¡ME CONVERTI EN REHEN DE DOS SUPERGRANUJAS!
Y NO QUIERO QUE OS ARRIESGUEIS MAS POR MI.
¡NO QUIERO UN DIA SER EL RESPONSABLE DEL FIN DE UNO DE VOSOTROS!

¡HABEIS DE ENCONTRAR A ALGUIEN QUE TOME MI PUESTO!
VAMOS, VAMOS, REED, ¡SABES QUE ERES EL UNO Y UNICO!

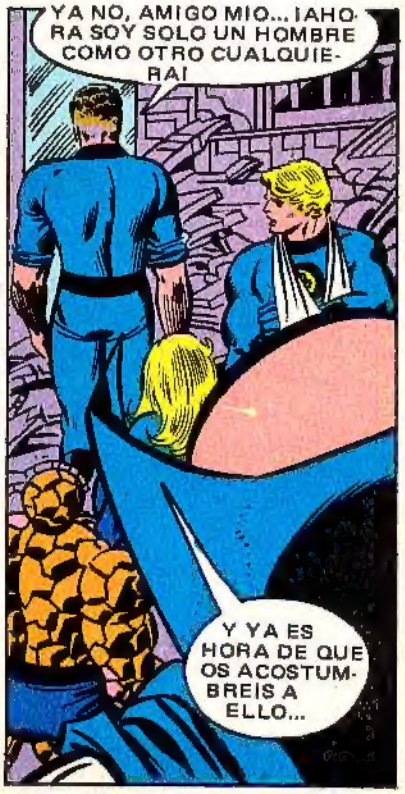
YA NO, AMIGO MIO... ¡AHORA SOY SOLO UN HOMBRE COMO OTRO CUALQUIERA!
Y YA ES HORA DE QUE OS ACOSTUMBREIS A ELLO...

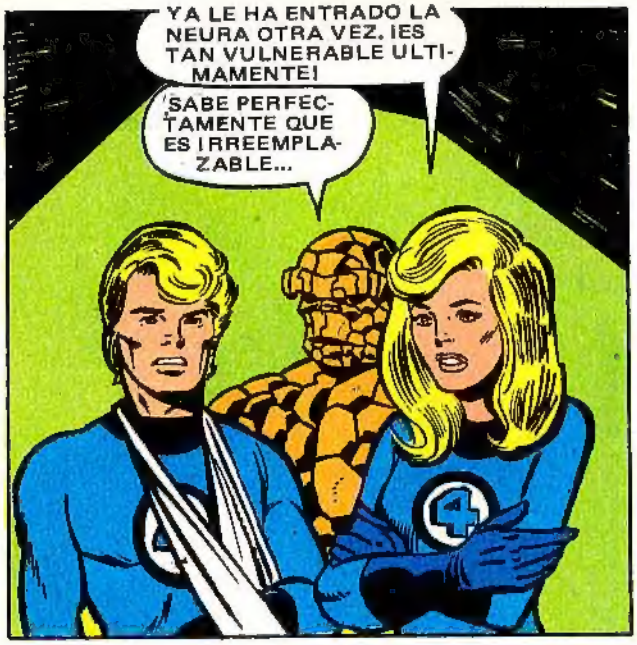
YA LE HA ENTRADO LA NEURA OTRA VEZ. ¡ES TAN VULNERABLE ULTIMAMENTE!
SABE PERFECTAMENTE QUE ES ¡IRREEMPLAZABLE...

YO CREO QUE DEBIERAMOS DARNOS UNA TEMPORADITA DE DESCANSO... ¡YO TAMBIEN NECESITO...
...CURAR DE MI BRAZO!
¿OKAY, SUE?

¡TIENES RAZON, HERMANO! POR AHORA VOY A HACER COMPAÑIA A REED...
...¡NO LE ABANDONARE JAMAS!

SEGURO QUE SABIAS QUE TODO ESTO SUCEDERIA, ¿NO ES CIERTO, CALVETE DE LOS DIABLOS?
¿POR QUE NO DICES NUNCA NADA? ¿ES QUE ERES MUDO?

107325

SI HUBIERAMOS SABIDO LO QUE SE NOS VENIA ENCIMA CON EL HOMBRE MOLECULAR HABRIAMOS PODIDO...
...TOMAR NUESTRAS MEDIDAS ¡CASI NOS PULVERIZA!
¡VAMOS, BEN! LO PASADO, PASADO ESTA...

TAL VEZ SEA EL DESTINO VERDADERAMENTE IMPARABLE... ¡Y NADIE PUEDE CAMBIARLO!
NI EL MISMO VIGILANTE.
FIN

SI HULK TE HORRORIZO...

¡HULKA TE ESTREMECERA!

¡POR FIN, **LA MASA** TIENE COMPAÑERA!

UNA GIGANTESCA MUJER CUYA FUERZA INCONTENIBLE LA HACE CASI INVENCIBLE... ¡CONDENANDOLA A UNA ESPANTOSA SOLEDAD!

¡Lee las aventuras de HULKA en COMICS BRUGUERA!